

BAB III

PEMBAHASAN

3.1. Tinjauan Perusahaan

Hi *Steel* adalah salah satu bisnis PT. Hijrah Insan Karima yang bergerak dibidang distribusi dan perdagangan besi beton, baja, baja ringan dan lainnya.

3.1.1. Sejarah Institusi/Perusahaan

Hi *Steel* berdiri pada tanggal 14 agustus 2008 dengan nama awal Toko Mega Beton, pada tahun 2012 Toko Mega Beton ini berkembang atau membuka cabang baru di jatiwaringin yang beralamatkan di Jl. Raya Jatiwaringin No.58, Jatiwaringin, Jakarta Timur. Kemudian pada tahun 2013 Toko Mega Beton mengubah namanya menjadi Hi *Steel* yang sudah terdaftar menjadi salah satu perusahaan dengan nama PT yaitu PT. Hijrah Insan Karima dengan Nomor Pokok Wajib Pajak 31.410.181.7-432.000.



Hi *Steel* ditahun 2013 membuka cabang baru di Tangerang (Pamulang) yang beralamatkan di Jl. Siliwangi No.76 (Depan PLN Pamulang), Tangerang Selatan. Kemudian pada tahun 2014 Hi *Steel* kembali membuka cabang baru di Karawang dan Bogor yang beralamatkan di Jl. Arteri (*Interchange*) Tol Karawang Barat No.15, Pundawa Teluk Jambe Timur, 41361 dan Jl. Raya Sukahati No.7 (Pemda Bogor). Kemudian pada tahun 2016 Hi *Steel* kembali membuka cabang di Cirebon dan Surabaya yang beralamatkan di Jl. Jendral Sudirman RT03/07 Kali jaga, Harja Mukti, Kota Cirebon (Keluar Tol Ciperna Setelah Bandara) dan Jl. Menganti Jeruk No.62, Surabaya.

3.1.2. Struktur Organisasi dan Fungsi

Pada PT. Hijrah Insan Karima struktur organisasi belum terlalu luas, karena karyawannya belum banyak. Dapat digambarkan struktur organisasi yang ada sebagai berikut:

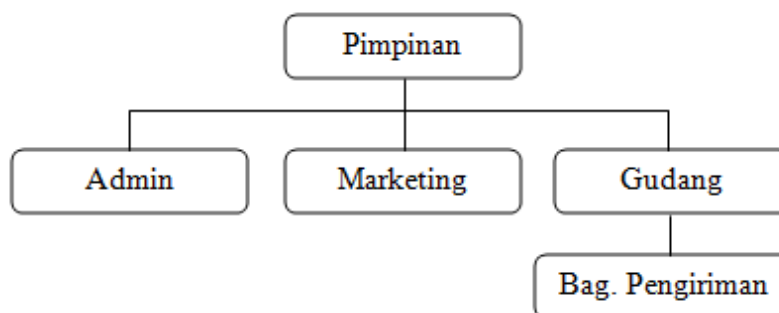

Sumber: PT. Hijrah Insan Karima (2019)

Gambar III.1 Struktur Organisasi Pada PT. Hijrah Insan Karima

Pada dasarnya fungsi organisasi disesuaikan dengan kebutuhan yang ada pada perusahaan. Secara umum fungsi masing-masing bagian pada PT. Hijrah Insan Karima adalah:

1. Pimpinan
 - a. Memimpin perusahaan dengan membuat kebijakan-kebijakan perusahaan.
 - b. Menetapkan dan mengawasi tugas dari karyawan.
 - c. Mengambil keputusan atas kegiatan usahanya.
2. Admin
 - a. Mencatat dan menghitung jumlah gaji yang akan dibayarkan kepada karyawan.
 - b. Melakukan penerimaan pembayaran dari *customer*.
 - c. Melakukan pembayaran atas pembelian.
 - d. Mengarsipkan seluruh dokumen transaksi untuk menjaga ketertiban administrasi dan memudahkan penelusuran dokumen.

3. *Marketing*
 - a. Menjelaskan detail barang kepada *customer*.
 - b. Membuat faktur penjualan/surat jalan.
 - c. Memberikan sample kepada *customer* jika diperlukan.
 - d. Memberikan informasi kepada gudang supaya menyiapkan barang.
4. Gudang
 - a. Cek surat jalan/faktur penjualan yang akan dikirim kepada *customer*.
 - b. Mengecek penerimaan barang apabila pembelian.
 - c. Mengatur dan menyusun barang sesuai dengan tipe barang.
5. Bagian Pengiriman
 - a. Menyiapkan barang yang akan dikirim ke *customer*.
 - b. Memastikan barang yang diterima *customer* dengan baik dan sesuai.



3.2. Tinjauan Kasus

Pencatatan transaksi pada PT. Hijrah Insan Karima masih dilakukan secara manual dan masih banyak kendala-kendala yang dihadapi, seperti proses pencatatan yang memakan waktu relatif lama dan sering terjadi kesalahan pencatatan. Dengan pencatatan yang masih manual maka laporan keuangan yang dihasilkan kurang akurat, sementara laporan keuangan sangat penting dalam mengambil keputusan.

Perkembangan teknologi yang saat ini berkembang pesat dan melihat pentingnya laporan keuangan, maka sangat disayangkan jika perusahaan ini tidak memanfaatkan teknologi yang ada sekarang ini untuk mengurangi atau meminimalisir segala kendala-kendala yang dihadapi selama ini sehingga pencatatan dapat dilakukan dengan baik.

3.3. Pencatatan Akuntansi Manual

Berikut ini data-data yang penulis peroleh dari PT. Hijrah Insan Karima:

Dibawah ini adalah Transaksi yang terjadi selama satu bulan pada PT. Hijrah Insan Karima periode Januari 2019.

1. Pada tanggal 2 januari:
 - a. PT. Hijrah Insan Karima melakukan penjualan barang dagang secara tunai pada Bpk. Rian sebesar Rp. 1.670.000 (Kas). Dengan rincian:
 - 1) *Atap Zinc*. 0.25x6 sebanyak 4lbr @Rp. 270.000 =Rp. 1.080.000
 - 2) *Atap Zinc*. 0.25x4 sebanyak 3lbr @Rp. 180.000 =Rp. 540.000
 - 3) *Ruping Atap* 5cm sebanyak 100pcs @Rp. 500 =Rp. 50.000
 - b. PT. Hijrah Insan Karima melakukan penjualan barang dagang secara tunai pada Bpk. Deni sebesar Rp. 921.000 (Kas). Dengan rincian:
 - 1) *Holo Galv.* 35x35x1.1 sebanyak 3Btg @Rp. 115.000 =Rp. 345.000
 - 2) *Cakar Ayam P* 50x10 sebanyak 3Pcs @Rp. 96.000 =Rp. 288.000
 - 3) *Cakar Ayam T* 50x10 sebanyak 3Pcs @Rp. 96.000 =Rp. 288.000
 - c. PT. Hijrah Insan Karima melakukan penjualan barang dagang secara tunai pada Bpk. Ibe sebesar Rp. 182.000 (Kas). Dengan rincian:
 - 1) *Baja Ringan* 0.75 Taso sebanyak 2Btg @Rp.91.000 =Rp. 182.000
2. Pada tanggal 3 januari:
 - a. PT. Hijrah Insan Karima melakukan penjualan barang dagang secara tunai pada Bpk. Doni sebesar Rp. 2.672.500 (Kas). Dengan rincian:
 - 1) *Holo Galv.* 35x35x1.1 sebanyak 4Btg @Rp. 115.000 =Rp. 460.000
 - 2) *Holo Galv.* 40x60x1.1 sebanyak 5Btg @Rp. 182.500 =Rp. 912.500
 - 3) *Holo Galv.* 15x35x1.1 sebanyak 9Btg @Rp. 90.000 =Rp. 810.000
 - 4) *WD Cutting* sebanyak 10Pcs @Rp. 4.000 =Rp. 40.000

- 5) WD Poles sebanyak 20Pcs @Rp. 6.000 =Rp. 120.000
- 6) Kawat Las 2mm sebanyak 5(2Kg) @Rp. 66.000 =Rp. 330.000
- b. PT. Hijrah Insan Karima melakukan penjualan barang dagang secara tunai pada Bpk. Iwan sebesar Rp. 1.100.000 (Kas). Dengan rincian:
- 1) WF 150x6 sebanyak 1Btg @Rp. 1.100.000 =Rp.1.100.000
3. Pada tanggal 4 januari:
- a. PT. Hijrah Insan Karima melakukan penjualan barang dagang secara tunai pada Cepi sebesar Rp. 550.000 (Kas). Dengan rincian:
- 1) Ring 10x15 sebanyak 100Pcs @Rp. 1.500 =Rp. 150.000
- 2) Ring 10x20 sebanyak 200Pcs @Rp. 2.000 =Rp. 400.000
- b. PT. Hijrah Insan Karima melakukan penjualan barang dagang secara tunai pada Bpk. Sunaryo sebesar Rp. 486.000 (Kas). Dengan rincian:
- 1) UNP 100x6 sebanyak 1Btg @Rp. 405.000 =Rp. 405.000
- 2) Polos 6 *Full* sebanyak 3Btg @Rp. 27.000 =Rp. 81.000
4. Pada tanggal 5 januari:
- a. PT. Hijrah Insan Karima melakukan pembelian barang dagang secara tunai dari Hi *Steel* Komsen sebesar Rp. 2.910.000 (Kas). Dengan rincian:
- 1) *Ruping* Besar A+ sebanyak 2.000Pcs @Rp. 130 =Rp. 260.000
- 2) *Ruping* Kecil A+ sebanyak 1.000Pcs @Rp. 100 =Rp. 100.000
- 3) Kawat Bendrat sebanyak 50Kg @Rp. 15.500 =Rp. 775.000
- 4) *Holo Gvlum* 30x30x0.30 sebanyak 50Btg @Rp. 21.000=Rp. 1.050.000
- 5) *Holo Gvlum* 15x30x0.30 sebanyak 50Btg @Rp. 14.500=Rp. 725.000
- b. PT. Hijrah Insan Karima melakukan penjualan barang dagang secara tunai pada Bpk. Ace sebesar Rp. 2.942.000 (Kas). Dengan rincian:
- 1) Gent. Metal 2x4 Cklt sebanyak 90Lbr @Rp. 31.000 =Rp. 2.790.000

2) Nok C Coklat sebanyak 6Pcs @Rp. 17.000 =Rp. 102.000

3) *Screw Holo* 2.5 sebanyak 500Pcs @Rp. 100 =Rp. 50.000

c. PT. Hijrah Insan Karima melakukan penjualan barang dagang secara tunai pada PT. Kokoh Bangun Selaras sebesar Rp. 944.000 (Kas). Dengan rincian:

1) CNP 70x1.1 sebanyak 8Btg @Rp. 118.000 =Rp. 944.000

5. Pada tanggal 6 januari:

a. PT. Hijrah Insan Karima melakukan penjualan barang dagang secara tunai pada Bpk. Raihan sebesar Rp. 275.000 (Kas). Dengan rincian:

1) Pipa Hitam *3inch*x1.1 sebanyak 1Btg @Rp. 275.000 =Rp. 275.000

b. PT. Hijrah Insan Karima melakukan penjualan barang dagang secara tunai pada Bpk. Kamto sebesar Rp. 468.000 (Kas). Dengan rincian:

1) Spandek Pasir 0.30x6 sebanyak 1Lbr @Rp. 468.000 =Rp. 468.000

c. PT. Hijrah Insan Karima melakukan penjualan barang dagang secara tunai pada Bpk. Eko sebesar Rp. 1.702.000 (Kas). Dengan rincian:

1) *Holo Galv.* 35x35x1.1 sebanyak 6Btg @Rp. 115.000 =Rp. 690.000

2) *Holo Galv.* 40x60x1.1 sebanyak 4Btg @Rp. 182.000 =Rp. 728.000

3) *Dinabolt* 6cm sebanyak 8Pcs @Rp. 1.500 =Rp. 12.000

4) *WD Cutting* sebanyak 5Pcs @Rp. 4.000 =Rp. 20.000

5) *Holo Galv.* 15x35x0.8 sebanyak 4Btg @Rp. 63.000 =Rp. 252.000

d. PT. Hijrah Insan Karima mengeluarkan uang untuk biaya pengiriman perminggu sebesar Rp. 300.000

6. Pada tanggal 7 januari:

a. PT. Hijrah Insan Karima melakukan penjualan barang dagang secara tunai pada Bpk. Arif sebesar Rp. 547.800 (Kas). Dengan rincian:

- 1) Baja Ringan 0.75 HI sebanyak 3Btg @Rp. 83.000 =Rp. 249.000
 - 2) Reng 0.40 HI sebanyak 2Btg @Rp. 33.000 =Rp. 66.000
 - 3) Gent. Metal 2x4 Mrh sebanyak 6Lbr @Rp. 32.000 =Rp. 192.000
 - 4) Dinabolt 8cm sebanyak 6Pcs @Rp. 1.800 =Rp. 10.800
 - 5) Screw Holo 2.5 sebanyak 100Pcs @Rp. 100 =Rp. 10.000
 - 6) Ruping Besar A+ sebanyak 100Pcs @Rp. 200 =Rp. 20.000
- b. PT. Hijrah Insan Karima melakukan penjualan barang dagang secara tunai pada Agen Breket sebesar Rp. 850.000 (Kas). Dengan rincian:
- 1) Plat Strip 6x25 sebanyak 10Btg @Rp. 85.000 =Rp. 850.000
7. Pada tanggal 8 januari:
- a. PT. Hijrah Insan Karima melakukan penjualan barang dagang secara tunai pada PT. Laksana Aneka Sarana Teknik sebesar Rp. 4.132.500 (Kas). Dengan rincian:
-
- 1) Besi Ulir 10 Full sebanyak 53Btg @Rp. 70.500 =Rp. 3.736.500
 - 2) Kawat Bendrat sebanyak 24Kg @Rp. 16.500 =Rp. 396.000
8. Pada tanggal 9 januari:
- a. PT. Hijrah Insan Karima melakukan pembelian barang dagang secara tunai dari Hi Steel Komsen sebesar Rp. 7.875.000 (Kas). Dengan rincian:
- 1) Baja Ringan 0.75 HI sebanyak 50Btg @Rp. 73.500 =Rp. 3.675.000
 - 2) Baja Ringan 0.75 Taso sebanyak 50Btg @Rp. 84.000 =Rp. 4.200.000
- b. PT. Hijrah Insan Karima melakukan penjualan barang dagang secara tunai pada Toko Mandiri sebesar Rp. 190.000 (Kas). Dengan rincian:
- 1) Baja Ringan 0.75 HI sebanyak 2Btg @Rp. 80.000 =Rp. 160.000
 - 2) Ruping Kecil A+ sebanyak 200Pcs @Rp. 150 =Rp. 30.000

c. PT. Hijrah Insan Karima melakukan penjualan barang dagang secara tunai pada Bpk. Tisna sebesar Rp. 800.000 (Kas). Dengan rincian:

1) Baja Ringan 0.75 HI sebanyak 10Btg @Rp. 80.000 =Rp. 800.000

9. Pada tanggal 10 januari:

a. PT. Hijrah Insan Karima melakukan penjualan barang dagang secara tunai pada PT. Delima Karoseri Indonesia sebesar Rp. 10.500.000 (Kas). Dengan rincian:

1) WF 150x12 sebanyak 5Btg @Rp. 2.100.000 =Rp. 10.500.000

b. PT. Hijrah Insan Karima melakukan penjualan barang dagang secara tunai pada Bpk. Syaiful Anwar sebesar Rp. 2.660.000 (Kas). Dengan rincian:

1) Baja Ringan 0.65 HI sebanyak 35Btg @Rp. 76.000 =Rp. 2.660.000

c. PT. Hijrah Insan Karima melakukan penjualan barang dagang secara tunai pada Metro Baja Cikaret sebesar Rp. 396.000 (Kas). Dengan rincian:

1) Polos 12 *Full* sebanyak 4Btg @Rp. 99.000 =Rp. 396.000

10. Pada tanggal 11 januari:

a. PT. Hijrah Insan Karima melakukan penjualan barang dagang secara tunai pada *Cash* sebesar Rp. 705.000 (Kas). Dengan rincian:

1) *Zinc. Roll* 5m sebanyak 1Rol @Rp. 235.000 =Rp. 235.000

2) *Zinc. Roll* 10m sebanyak 1Rol @Rp. 470.000 =Rp. 470.000

b. PT. Hijrah Insan Karima melakukan penjualan barang dagang secara tunai pada Bpk. Prihanto sebesar Rp. 1.400.000 (Kas). Dengan rincian:

1) *Atap Zinc.* 0.30x4 sebanyak 3Lbr @Rp. 240.000 =Rp. 720.000

2) Baja Ringan 0.65 HI sebanyak 6Btg @Rp. 74.500 =Rp. 447.000

3) *Ruping* Atap 6cm sebanyak 30Pcs @Rp. 600 =Rp. 18.000

4) *Reng* 0.40 HI sebanyak 6Btg @Rp. 32.500 =Rp. 195.000

5) *Ruping Besar A+* sebanyak 100Pcs @Rp. 200 =Rp. 20.000

11. Pada tanggal 12 januari:

a. PT. Hijrah Insan Karima melakukan penjualan barang dagang secara tunai pada Bpk. Mimi sebesar Rp. 120.000 (Kas). Dengan rincian:

1) *Holo Gvlum* 30x30x0.30 sebanyak 5Btg @Rp. 24.000=Rp. 120.000

b. PT. Hijrah Insan Karima melakukan penjualan barang dagang secara tunai pada Bpk. Fadly sebesar Rp. 1.572.000 (Kas). Dengan rincian:

1) *Holo Galv.* 35x35x1.1 sebanyak 1Btg @Rp. 115.000 =Rp. 115.000

2) *Gent. Metal* 2x4 Hijau sebanyak 23Lbr @Rp. 32.000 =Rp. 736.000

3) *Baja Ringan* 0.65 HI sebanyak 5Btg @Rp. 76.000 =Rp. 380.000

4) *Reng* 0.40 HI sebanyak 6Btg @Rp. 33.000 =Rp. 198.000

5) *Ruping Besar A+* sebanyak 100Pcs @Rp. 200 =Rp. 20.000

6) *Screw Holo* 2.5 sebanyak 250Pcs @Rp. 100 =Rp. 25.000

7) *Polos* 8 *Full* sebanyak 2Btg @Rp. 45.000 =Rp. 90.000

8) *WD Cutting* sebanyak 2Pcs @Rp. 4.000 =Rp. 8.000

12. Pada tanggal 13 januari:

a. PT. Hijrah Insan Karima melakukan penjualan barang dagang secara tunai pada *Cash* sebesar Rp. 50.000 (Kas). Dengan rincian:

1) *Plat Strip* 2x20 sebanyak 5Btg @Rp. 10.000 =Rp. 50.000

b. PT. Hijrah Insan Karima melakukan penjualan barang dagang secara tunai pada *Cash* sebesar Rp. 150.000 (Kas). Dengan rincian:

1) *Ring* 10x15 sebanyak 100Pcs @Rp. 1.500 =Rp. 150.000

c. PT. Hijrah Insan Karima mengeluarkan uang untuk biaya pengiriman perminggu sebesar Rp. 300.000

13. Pada tanggal 14 januari:

a. PT. Hijrah Insan Karima melakukan penjualan barang dagang secara tunai pada Bpk. Ari sebesar Rp. 1.216.000 (Kas). Dengan rincian:

- 1) Baja Ringan 0.75 Taso sebanyak 6Btg @Rp. 97.000 =Rp. 582.000
- 2) Reng 0.45 Taso sebanyak 5Btg @Rp. 46.000 =Rp. 230.000
- 3) Roping Besar A+ sebanyak 100Pcs @Rp. 200 =Rp. 20.000
- 4) Gent. Metal 2x4 Mrh sebanyak 12Lbr @Rp. 32.000 =Rp. 384.000

b. PT. Hijrah Insan Karima melakukan penjualan barang dagang secara tunai pada Bpk. Atta sebesar Rp. 6.960.000 (Kas). Dengan rincian:

- 1) Bondek 0.75x6 sebanyak 10Lbr @Rp. 696.000 =Rp. 6.960.000

14. Pada tanggal 15 januari:

a. PT. Hijrah Insan Karima melakukan pembelian barang dagang secara tunai dari Hi Steel Komsen sebesar Rp. 7.020.000 (Kas). Dengan rincian:



- 1) Screw Holo 2.5 sebanyak 2.000Pcs @Rp. 80 =Rp. 160.000
- 2) WD Cutting sebanyak 50Pcs @Rp. 3.000 =Rp. 150.000
- 3) Baja Ringan 0.65 HI sebanyak 30Btg @Rp. 67.000 =Rp. 2.010.000
- 4) Reng 0.40 HI sebanyak 100Btg @Rp. 29.000 =Rp. 2.900.000
- 5) Reng 0.45 HI sebanyak 25Btg @Rp. 32.000 =Rp. 800.000
- 6) Reng 0.45 Taso sebanyak 25Btg @Rp. 40.000 =Rp. 1.000.000

b. PT. Hijrah Insan Karima melakukan penjualan barang dagang secara tunai pada Bpk. Nurhadi sebesar Rp. 2.214.500 (Kas). Dengan rincian:

- 1) Spandek Pasir 0.30x6 sebanyak 3Lbr @Rp. 468.000 =Rp. 1.404.000
- 2) Baja Ringan 0.75 HI sebanyak 6Btg @Rp. 80.000 =Rp. 480.000
- 3) Baja Ringan 0.65 HI sebanyak 2Btg @Rp. 74.500 =Rp. 149.000
- 4) Reng 0.45 HI sebanyak 5Btg @Rp. 35.500 =Rp. 177.500

5) *WD Cutting* sebanyak 1Pcs @Rp. 4.000 =Rp. 4.000

c. PT. Hijrah Insan Karima melakukan penjualan barang dagang secara tunai pada Alham Jumhari sebesar Rp. 180.000 (Kas). Dengan rincian:

1) *Polos 8 Full* sebanyak 4Btg @Rp. 45.000 =Rp. 180.000

d. PT. Hijrah Insan Karima melakukan penjualan barang dagang secara tunai pada Bpk. Tri Sedyono sebesar Rp. 3.270.600 (Kas). Dengan rincian:

1) *Baja Ringan 0.75 Taso* sebanyak 6Btg @Rp. 96.000 =Rp. 579.600

2) *Reng 0.45 Taso* sebanyak 8Btg @Rp. 46.000 =Rp. 368.000

3) *Ruping Besar A+* sebanyak 100Pcs @Rp. 200 =Rp. 20.000

4) *Ruping Kecil A+* sebanyak 100Pcs @Rp. 150 =Rp. 15.000

5) *Gent. Metal 2x4 Hitam* sebanyak 12Lbr @Rp. 32.000 =Rp. 384.000

15. Pada tanggal 16 januari:

a. PT. Hijrah Insan Karima  melakukan penjualan barang dagang secara tunai pada Bpk. Toto sebesar Rp. 1.057.500 (Kas). Dengan rincian:

1) *Atap Exceltech 1.2x5* sebanyak 1Lbr @Rp. 985.000 =Rp. 985.000

2) *Nippon Resibon* sebanyak 5Pcs @Rp. 14.500 =Rp. 72.500

b. PT. Hijrah Insan Karima melakukan penjualan barang dagang secara tunai pada Bambang sebesar Rp. 2.805.000 (Kas). Dengan rincian:

1) *Reng 0.40 HI* sebanyak 85Btg @Rp. 33.000 =Rp. 2.805.000

16. Pada tanggal 17 januari 2019:

a. PT. Hijrah Insan Karima melakukan penjualan barang dagang secara tunai pada PT. Kokoh Bangun Selaras sebesar Rp. 14.490.000 (Kas). Dengan rincian:

1) *WF 150x6* sebanyak 14Btg @Rp. 1.035.000 =Rp. 14.490.000

b. PT. Hijrah Insan Karima melakukan penjualan barang dagang secara tunai pada Bpk. Agra sebesar Rp. 2.380.000 (Kas). Dengan rincian:

- 1) Polos 8 *Full* sebanyak 20Btg @Rp. 71.000 =Rp. 1.420.000
- 2) Polos 6 *Full* sebanyak 30 @Rp. 26.500 =Rp. 795.000
- 3) Kawat Bendrat sebanyak 10Kg @Rp. 16.500 =Rp. 165.000

c. PT. Hijrah Insan Karima melakukan penjualan barang dagang secara tunai pada Bpk. Wiludiono sebesar Rp. 415.000 (Kas). Dengan rincian:

- 1) *Holo Gvlum* 30x30x0.30 sebanyak 10Btg @Rp. 23.500=Rp. 235.000
- 2) *Holo Gvlum* 15x30x0.30 sebanyak 10Btg @Rp. 18.000=Rp. 180.000

17. Pada tanggal 18 januari:

a. PT. Hijrah Insan Karima melakukan pembelian barang dagang secara tunai dari Hi *Steel* Komsen sebesar Rp. 2.445.000 (Kas). Dengan rincian:

- 1) Polos 6 *Full* sebanyak 20Btg @Rp. 23.500 =Rp. 470.000
- 2) Polos 8 *Full* sebanyak 50 @Rp. 39.500 =Rp. 1.975.000

b. PT. Hijrah Insan Karima melakukan penjualan barang dagang secara tunai pada Bpk. Faisal sebesar Rp. 10.200.000 (Kas). Dengan rincian:

- 1) *Wiremesh* 10 sebanyak 10Lbr @Rp. 1.020.000 =Rp. 10.200.000

c. PT. Hijrah Insan Karima melakukan penjualan barang dagang secara tunai pada Bpk. Firman sebesar Rp. 637.000 (Kas). Dengan rincian:

- 1) Siku 38x38x3.4 sebanyak 1Btg @Rp. 122.000 =Rp. 122.000
- 2) Plat *Acer* 120x240x1.5 sebanyak 1 @Rp. 515.000 =Rp. 515.000

d. PT. Hijrah Insan Karima melakukan penjualan barang dagang secara tunai pada Bpk. Jami sebesar Rp. 7.135.000 (Kas). Dengan rincian:

- 1) Gent. Metal 2x4 Htm sebanyak 200Lbr @Rp. 32.000=Rp. 6.400.000
- 2) Nok C Hitam sebanyak 42Pcs @Rp. 17.500 =Rp. 735.000

18. Pada tanggal 19 januari:

a. PT. Hijrah Insan Karima melakukan penjualan barang dagang secara tunai pada PT. Laksana Aneka Sarana Teknik sebesar Rp. 12.702.000 (Kas).

Dengan rincian:

- | | |
|---|----------------|
| 1) Polos 8 <i>Full</i> sebanyak 30Btg @Rp. 44.500 | =Rp. 1.335.000 |
| 2) Besi Ulir 10 sebanyak 63Btg @Rp. 69.000 | =Rp. 4.347.000 |
| 3) Besi Ulir 13 sebanyak 60Btg @Rp. 117.000 | =Rp. 7.020.000 |

b. PT. Hijrah Insan Karima melakukan penjualan barang dagang secara tunai pada Bpk. Candra sebesar Rp. 642.000 (Kas). Dengan rincian:

- | | |
|---|--------------|
| 1) Siku 38x38x3.2 sebanyak 6 @Rp. 107.000 | =Rp. 642.000 |
|---|--------------|

19. Pada tanggal 20 januari:

a. PT. Hijrah Insan Karima melakukan pembelian barang dagang secara tunai dari Hi *Steel* Komsen sebesar Rp. 4.230.000 (Kas). Dengan rincian:

- | | |
|---|----------------|
| 1) Baja Ringan 0.65 HI sebanyak 10Btg @Rp. 67.000 | =Rp. 670.000 |
| 2) Baja Ringan 0.75 HI sebanyak 20Btg @Rp. 73.500 | =Rp. 1.470.000 |
| 3) <i>Reng</i> 0.40 HI sebanyak 50Btg @Rp. 29.000 | =Rp. 1.450.000 |
| 4) <i>Reng</i> 0.45 HI sebanyak 20Btg @Rp. 32.000 | =Rp. 640.000 |

b. PT. Hijrah Insan Karima melakukan penjualan barang dagang secara tunai pada Bpk. Triyono sebesar Rp. 8.953.000 (Bank BCA). Dengan rincian:

- | | |
|---|----------------|
| 1) CNP 70x0.8 sebanyak 100Btg @Rp. 83.000 | =Rp. 8.300.000 |
| 2) <i>Holo Galv.</i> 15x35x0.8 sebanyak 10Btg @Rp. 65.300 | =Rp. 653.000 |

c. PT. Hijrah Insan Karima melakukan penjualan barang dagang secara tunai pada Bpk. Fikri sebesar Rp. 5.875.000 (Bank BCA). Dengan rincian:

- | | |
|--|----------------|
| 1) UNP 100x6 sebanyak 14Btg @Rp. 405.000 | =Rp. 5.670.000 |
| 2) Siku 38x38x3.0 sebanyak 2Btg @Rp. 102.500 | =Rp. 205.000 |

- d. PT. Hijrah Insan Karima melakukan penjualan barang dagang secara tunai pada Bpk. Edi sebesar Rp. 1.575.000 (Kas). Dengan rincian:
- 1) *Atap Zinc*. 0.30x5 sebanyak 5Lbr @Rp. 315.000 =Rp. 1.575.000
- e. PT. Hijrah Insan Karima melakukan penjualan barang dagang secara tunai pada Bpk. Purnomo sebesar Rp. 2.005.000 (Kas). Dengan rincian:
- 1) *Baja Ringan 0.75 Taso* sebanyak 15Btg @Rp. 94.000 =Rp. 1.410.000
 - 2) *Reng 0.40 HI* sebanyak 16Btg @Rp. 32.500 =Rp. 520.000
 - 3) *Ruping Kecil A+* sebanyak 500Pcs @Rp. 150 =Rp. 75.000
- f. PT. Hijrah Insan Karima mengeluarkan uang untuk biaya pengiriman perminggu sebesar Rp. 300.000

20. Pada tanggal 21 januari:

- a. PT. Hijrah Insan Karima melakukan penjualan barang dagang secara tunai pada Metro Baja Cikaret sebesar Rp. 8.647.500 (Kas). Dengan rincian:
- 
- 1) *Polos 12 Full* sebanyak 85Btg @Rp. 99.000 =Rp. 8.415.000
 - 2) *Polos 8 Full* sebanyak 5Btg @Rp. 232.500 =Rp. 1.162.500
- b. PT. Hijrah Insan Karima melakukan penjualan barang dagang secara tunai pada TB. Murah sebesar Rp. 1.185.000 (Kas). Dengan rincian:
- 1) *Baja Ringan 0.75 HI* sebanyak 15Btg @Rp. 79.000 =Rp. 1.185.000
- c. PT. Hijrah Insan Karima melakukan penjualan barang dagang secara tunai pada TB. Wang Permai sebesar Rp. 1.008.000 (Kas). Dengan rincian:
- 1) *Atap Zinc*. 0.25x6 sebanyak 4Lbr @Rp. 252.000 =Rp. 1.008.000

21. Pada tanggal 22 januari:

- a. PT. Hijrah Insan Karima melakukan penjualan barang dagang secara tunai pada Bpk. Firman sebesar Rp. 800.000 (Kas). Dengan rincian:
- 1) *Holo 40x60x1.7* sebanyak 4Btg @Rp. 200.000 =Rp. 800.000

b. PT. Hijrah Insan Karima melakukan penjualan barang dagang secara tunai pada Donny Wardhana sebesar Rp. 696.000 (Kas). Dengan rincian:

1) Bondek 0.75 x 3m sebanyak 2Lbr @Rp. 348.000 =Rp. 696.000

22. Pada tanggal 23 januari:

a. PT. Hijrah Insan Karima melakukan penjualan barang dagang secara tunai pada Bpk. Fahri sebesar Rp. 1.100.000 (Kas). Dengan rincian:

1) Atap Zinc. 0.25 x 5m sebanyak 4Lbr @Rp. 225.000 =Rp. 900.000

2) Screw Holo 2.5cm sebanyak 1.000Pcs @Rp. 100 =Rp. 100.000

3) Screw Calciboard 3cm sebanyak 500Pcs @Rp. 100 =Rp. 50.000

4) Ruping Atap 4.5 cmsebanyak 100Pcs @Rp. 500 =Rp. 50.000

b. PT. Hijrah Insan Karima melakukan penjualan barang dagang secara tunai pada Toko Doa Ibu sebesar Rp. 384.000 (Kas). Dengan rincian:

1) Cakar Ayam 40x8 T sebanyak 8Pcs @Rp. 48.000 =Rp. 384.000



23. Pada tanggal 24 januari:

a. PT. Hijrah Insan Karima melakukan pembelian barang dagang secara tunai dari Hi Steel Komsen sebesar Rp. 8.375.000 (Kas). Dengan rincian:

1) Besi Ulir 10 Full sebanyak 50Btg @Rp. 62.500 =Rp. 3.125.000

2) Besi Ulir 13 Full sebanyak 50Btg @Rp. 105.000 =Rp. 5.250.000

b. PT. Hijrah Insan Karima melakukan penjualan barang dagang secara tunai pada Bpk. Faisal sebesar Rp. 1.020.000 (Kas). Dengan rincian:

1) Wiremesh 10 sebanyak 1Lbr @Rp. 1.020.000 =Rp. 1.020.000

c. PT. Hijrah Insan Karima melakukan penjualan barang dagang secara tunai pada Dedi Setiawan sebesar Rp. 2.120.000 (Kas). Dengan rincian:

1) Atap Zinc. 0.50 Cust. sebanyak 20Mtr @Rp. 106.000 =Rp. 2.120.000

24. Pada tanggal 25 januari:
- a. PT. Hijrah Insan Karima melakukan penjualan barang dagang secara tunai pada Toko Mega Jaya Abadi sebesar Rp. 1.130.000 (Kas). Dengan rincian:
 - 1) Besi Ulir 13 *Full* sebanyak 10Btg @Rp. 113.000 =Rp. 1.130.000
 - b. PT. Hijrah Insan Karima melakukan penjualan barang dagang secara tunai pada TB. Sinar Makmur Jaya sebesar Rp. 420.000 (Kas). Dengan rincian:
 - 1) Atap *Zinc*. 0.25x5 HI sebanyak 2Lbr @Rp. 210.000 =Rp. 420.000
25. Pada tanggal 26 januari:
- a. PT. Hijrah Insan Karima melakukan pembelian barang dagang secara tunai dari Hi *Steel* Komsen sebesar Rp. 975.000 (Kas). Dengan rincian:
 - 1) Atap *Zinc*. 0.25x5 sebanyak 5Lbr @Rp. 195.000 =Rp. 975.000
 - b. PT. Hijrah Insan Karima melakukan penjualan barang dagang secara tunai pada PT. Delima Karoser Indonesia sebesar Rp. 21.173.000 (Bank BCA).

Dengan rincian:
 - 1) WF 200x12 sebanyak 6Btg @Rp. 3.250.000 =Rp. 19.500.000
 - 2) Atap *Zinc*. 0.25x4 HI sebanyak 10Lbr @Rp. 167.300 =Rp. 1.673.000
 - c. PT. Hijrah Insan Karima melakukan penjualan barang dagang secara tunai pada *Cash* sebesar Rp. 7.000 (Kas). Dengan rincian:
 - 1) *Nut Setter* 4.5 cm sebanyak 1Pcs @Rp. 7.000 =Rp. 7.000
 - d. PT. Hijrah Insan Karima melakukan penjualan barang dagang secara tunai pada Hadi Margono sebesar Rp. 1.860.000 (Kas). Dengan rincian:
 - 1) *Holo Gvlum* 30x30x0.30 sebanyak 70Btg @Rp. 24.000=Rp. 1.680.000
 - 2) *Holo Gvlum* 15x30x0.30 sebanyak 10Btg @Rp. 18.000=Rp. 180.000

26. Pada tanggal 27 januari:

a. PT. Hijrah Insan Karima melakukan penjualan barang dagang secara tunai pada Alham Jumhari sebesar Rp. 1.460.000 (Kas). Dengan rincian:

- 1) Polos 8 *Full* sebanyak 24Btg @Rp. 45.000 =Rp. 1.080.000
- 2) Cakar Ayam 50x10 T sebanyak 4Pcs @Rp. 95.000 =Rp. 380.000

b. PT. Hijrah Insan Karima melakukan penjualan barang dagang secara tunai pada Bpk. Kamto sebesar Rp. 1.402.500 (Kas). Dengan rincian:

- 1) Spandek Pasir 0.30x6 sebanyak 1Lbr @Rp. 468.000 =Rp. 468.000
- 2) Atap *Exceltech* 0.80x3 sebanyak 1Lbr @Rp. 390.000 =Rp. 390.000
- 3) Baja Ringan 0.65 HI sebanyak 6Btg @Rp. 74.500 =Rp. 447.000
- 4) *Reng* 0.40 HI sebanyak 3Btg @Rp. 32.500 =Rp. 97.500

c. PT. Hijrah Insan Karima mengeluarkan uang untuk biaya pengiriman perminggu sebesar Rp. 300.000



27. Pada tanggal 28 januari:

a. PT. Hijrah Insan Karima melakukan penjualan barang dagang secara tunai pada Alham Jumhari sebesar Rp. 6.990.000 (Kas). Dengan rincian:

- 1) Bondek 0.75x6 sebanyak 10Lbr @Rp. 699.000 =Rp. 6.990.000

b. PT. Hijrah Insan Karima melakukan penjualan barang dagang secara tunai pada *Cash* sebesar Rp. 75.000 (Kas). Dengan rincian:

- 1) *Dinabolt* 6cm sebanyak 50Pcs @Rp. 1.500 =Rp. 75.000

28. Pada tanggal 29 januari:

a. PT. Hijrah Insan Karima melakukan penjualan barang dagang secara tunai pada *Cash* sebesar Rp. 35.000 (Kas). Dengan rincian:

- 1) *Sealant Black* sebanyak 1Btl @Rp. 35.000 =Rp. 35.000

b. PT. Hijrah Insan Karima melakukan penjualan barang dagang secara tunai pada Bpk. Ibe sebesar Rp. 1.922.000 (Kas). Dengan rincian:

- 1) Baja Ringan 0.75 Taso sebanyak 12Btg @Rp. 91.000 =Rp. 1.092.000
- 2) Reng 0.45 Taso sebanyak 10Btg @Rp. 43.000 =Rp. 430.000
- 3) *Ruping* Besar A+ sebanyak 2.000Pcs @Rp. 200 =Rp. 400.000

29. Pada tanggal 30 januari:

a. PT. Hijrah Insan Karima melakukan pembelian barang dagang secara tunai dari Hi *Steel* Komsen sebesar Rp. 5.000.000 (Kas). Dengan rincian:

- 1) Baja Ringan 0.75 Taso sebanyak 50Btg @Rp. 84.000 =Rp. 5.000.000
- 2) Reng 0.45 Taso sebanyak 20Btg @Rp. 40.000 =Rp. 800.000

b. PT. Hijrah Insan Karima melakukan penjualan barang dagang secara tunai pada Bpk. Fajar sebesar Rp. 4.650.000 (Bank BCA). Dengan rincian:

- 1) Baja Ringan 0.75 Taso sebanyak 40Btg @Rp. 94.000 =Rp. 3.760.000
- 2) *AL Woven Double* sebanyak 2Rol @Rp. 445.000 =Rp. 890.000

c. PT. Hijrah Insan Karima melakukan penjualan barang dagang secara tunai pada *Cash* sebesar Rp. 220.000 (Kas). Dengan rincian:

- 1) Siku 38x38x3.0 sebanyak 2Btg @Rp. 110.000 =Rp. 220.000

30. Pada tanggal 31 januari:

a. PT. Hijrah Insan Karima melakukan penjualan barang dagang secara tunai pada Bpk. Firman sebesar Rp. 10.300.000 (Kas). Dengan rincian:

- 1) Plat *Acer* 120x240x1.5 sebanyak 20Btg @Rp. 515.000 =Rp. 10.300.000

b. PT. Hijrah Insan Karima melakukan penjualan barang dagang secara tunai pada *Cash* sebesar Rp. 48.000 (Kas). Dengan rincian:

- 1) *WD Cutting* sebanyak 12Pcs @Rp. 4.000 =Rp. 48.000

- c. PT. Hijrah Insan Karima melakukan penjualan barang dagang secara tunai pada Bpk. Donny sebesar Rp. 540.000 (Kas). Dengan rincian:
- 1) Atap *Exceltech* 0.80x4 sebanyak 1Lbr @Rp. 540.000 =Rp. 540.000
- d. PT. Hijrah Insan Karima membayar gaji karyawan sebesar Rp. 14.300.000
- e. PT. Hijrah Insan Karima membayar Listrik, Air dan Telepon sebesar Rp. 500.000

Berikut ini pencatatan akuntansi manual:

1. Neraca Per 1 Januari 2019

Tabel III.1
Neraca Per 1 Januari 2019

PT. Hijrah Insan Karima			
Neraca			
Per 1 Januari 2019			
Aktiva		Passiva	
Aktiva Lancar		Kewajiban	
Kas	Rp 50.000.000	Hutang Dagang	
Bank BCA	Rp 285.750.000	Modal	
Piutang Dagang		Modal Pemilik	Rp 1.155.168.800
Pers. Barang Dagang	Rp 231.193.800		
Perlengkapan	Rp 1.500.000		
Total Aktiva Lancar	Rp 568.443.800		
Aktiva Tetap			
Tanah	Rp 375.000.000		
Bangunan	Rp 112.500.000		
Akm. Peny. Bangunan	<u>Rp (28.125.000)</u>		
	Rp 84.375.000		
Kendaraan	Rp 180.000.000		
Akm. Peny. Kendaraan	<u>Rp (56.250.000)</u>		
	Rp 123.750.000		
Peralatan	Rp 9.600.000		
Akm. Peny. Peralatan	<u>Rp (6.000.000)</u>		
	Rp 3.600.000		
Total Aktiva Tetap	Rp 586.725.000		
Total Aktiva	Rp 1.155.168.800	Total Passiva	Rp 1.155.168.800

Sumber: PT. Hijrah Insan Karima (2019)

2. Daftar Persediaan Per 1 Januari 2019 pada PT. Hijrah Insan Karima

Tabel III.2
Daftar Persediaan Barang Per 1 Januari 2019

No.	Kode Barang	Nama Barang	Unit	Qty	HPP	Jumlah
1	BOR1	BOR MAKTEC	UNT	2	Rp 360.800	Rp 721.600
2	DB01	DINABOLT 4.8cm	PCS	50	Rp 900	Rp 45.000
3	DB02	DINABOLT 6cm	PCS	100	Rp 1.000	Rp 100.000
4	DB03	DINABOLT 8cm	PCS	50	Rp 1.200	Rp 60.000
5	KB01	KAWAT BENDRAT	KG	30	Rp 15.500	Rp 465.000
6	KL01	KAWAT LAS 2MM	2KG	8	Rp 60.000	Rp 480.000
7	KL02	KAWAT LAS 2.6MM	5KG	5	Rp 116.000	Rp 580.000
8	NR01	NIPPON RESIBON	PCS	15	Rp 10.000	Rp 150.000
9	NS01	NUT SETER 4.5 CM	PCS	10	Rp 5.000	Rp 50.000
10	RA01	RUPING ATAP 2CM	PCS	150	Rp 200	Rp 30.000
11	RA02	RUPING ATAP 4.5CM	PCS	200	Rp 300	Rp 60.000
12	RA03	RUPING ATAP 5CM	PCS	200	Rp 350	Rp 70.000
13	RA04	RUPING ATAP 6CM	PCS	150	Rp 400	Rp 60.000
14	RA05	RUPING ATAP 7CM	PCS	150	Rp 500	Rp 75.000
15	RB01	RUPING BESAR A+	PCS	3.000	Rp 130	Rp 390.000
16	RK01	RUPING KECIL A+	PCS	3.000	Rp 100	Rp 300.000
17	RI01	RING 10 X 15	PCS	400	Rp 1.100	Rp 440.000
18	RI02	RING 10 X 20	PCS	500	Rp 1.300	Rp 650.000
19	SH01	SCREW HOLO 2.5 CM	PCS	1.000	Rp 80	Rp 80.000
20	SH02	SCREW HOLO 4.0 CM	PCS	500	Rp 100	Rp 50.000
21	SC01	SCREW CALCIBOARD 2 CM	PCS	700	Rp 60	Rp 42.000
22	SC02	SCREW CALCIBOARD 3 CM	PCS	800	Rp 70	Rp 56.000
23	SEA1	SEALANT CLEAR	BTL	10	Rp 25.000	Rp 250.000
24	SEA2	SEALANT BLACK	BTL	8	Rp 25.000	Rp 200.000
25	WD01	WD CUTTING	PCS	45	Rp 3.000	Rp 135.000
26	WD02	WD POLES	PCS	38	Rp 4.200	Rp 159.600
27	AL01	AL WOVEN SINGLE XP FOL 1.2mm X 50m	ROL	6	Rp 280.000	Rp 1.680.000
28	AL02	AL WOVEN DOUBLE XP FOL 1.2mm X 50m	ROL	7	Rp 390.000	Rp 2.730.000
29	AE01	ATAP EXCELTECH 1.2mm X 6m	LBR	7	Rp 855.000	Rp 5.985.000
30	AE02	ATAP EXCELTECH 1.2mm X 6m	LBR	4	Rp 1.026.000	Rp 4.104.000
31	AE03	ATAP EXCELTECH 0.80mm X 3m	LBR	5	Rp 342.000	Rp 1.710.000
32	AE04	ATAP EXCELTECH 0.80mm X 4m	LBR	5	Rp 456.000	Rp 2.280.000
33	AZ01	ATAP ZINCALUM 0.30 mm X 4m CBM	LBR	10	Rp 218.000	Rp 2.180.000
34	AZ02	ATAP ZINCALUM 0.30 mm X 5m CBM	LBR	11	Rp 272.500	Rp 2.997.500
35	AZ03	ATAP ZINCALUM 0.50 CUSTOM	MTR	24	Rp 92.000	Rp 2.208.000
36	AZ04	ATAP ZINCALUM 0.25 mm X 4m HISTEEL	LBR	15	Rp 156.000	Rp 2.340.000
37	AZ05	ATAP ZINCALUM 0.25 mm X 5m HISTEEL	LBR	10	Rp 195.000	Rp 1.950.000
38	AZ06	ATAP ZINCALUM 0.25 mm X 6m HISTEEL	LBR	10	Rp 234.000	Rp 2.340.000
39	BR01	BAJA RINGAN 0.65 HI STEEL	BTG	112	Rp 67.000	Rp 7.504.000
40	BR02	BAJA RINGAN 0.75 HI STEEL	BTG	95	Rp 73.500	Rp 6.982.500
41	BR03	BAJA RINGAN 0.75 TASO	BTG	105	Rp 84.000	Rp 8.820.000
42	BR04	BAJA RINGAN 1.1 TASO	BTG	40	Rp 122.000	Rp 4.880.000
43	BDK1	BONDEK 0.75 X 3M	LBR	5	Rp 315.000	Rp 1.575.000
44	BDK2	BONDEK 0.75 X 6M	LBR	24	Rp 630.000	Rp 15.120.000
45	GM01	GENTENG METAL 2 X 4 COKLAT	LBR	110	Rp 27.500	Rp 3.025.000
46	GM02	GENTENG METAL 2 X 4 HITAM	LBR	263	Rp 27.500	Rp 7.232.500
47	GM03	GENTENG METAL 2 X 4 MERAH	LBR	121	Rp 27.500	Rp 3.327.500
48	GM04	GENTENG METAL 2 X 4 HIJAU	LBR	56	Rp 27.500	Rp 1.540.000
49	HG01	HOLO GVLUM 30 X 30 X 0.30MM CBM	BTG	98	Rp 21.000	Rp 2.058.000
50	HG02	HOLO GVLUM 15 X 30 X 0.30MM HISTEEL	BTG	15	Rp 14.500	Rp 217.500
51	NOK1	NOK C COKLAT	PCS	15	Rp 15.000	Rp 225.000
52	NOK2	NOK C HITAM	PCS	60	Rp 15.000	Rp 900.000
53	RG01	RENG 0.45 HI STEEL	BTG	6	Rp 32.000	Rp 192.000
54	RG02	RENG 0.45 TASO	BTG	10	Rp 40.000	Rp 400.000
55	RG03	RENG 0.40 HI STEEL	BTG	16	Rp 29.000	Rp 464.000
56	SP01	SPANDEK PASIR 0.30 X 6.00 M	LBR	8	Rp 420.000	Rp 3.360.000
57	ZR01	ZINCALUM ROLL 5 m	ROL	3	Rp 205.000	Rp 615.000

58	ZR02	ZINCALUM ROLL 10 m	ROL	2	Rp	410.000	Rp	820.000
59	BU01	BESI ULIR 10 FULL	BTG	120	Rp	62.500	Rp	7.500.000
60	BU02	BESI ULIR 13 FULL	BTG	78	Rp	105.000	Rp	8.190.000
61	CAK1	CAKAR AYAM PINGGIR 50 X 10	PCS	5	Rp	66.900	Rp	334.500
62	CAK2	CAKAR AYAM TENGAH 40 X 8	PCS	10	Rp	39.500	Rp	395.000
63	CAK3	CAKAR AYAM TENGAH 50 X 10	PCS	11	Rp	66.900	Rp	735.900
64	PF01	POLOS 6 FULL	BTG	40	Rp	23.500	Rp	940.000
65	PF02	POLOS 8 FULL	BTG	42	Rp	39.500	Rp	1.659.000
66	PF03	POLOS 10 FULL	BTG	6	Rp	62.500	Rp	375.000
67	PF04	POLOS 12 FULL	BTG	95	Rp	89.800	Rp	8.531.000
68	WM01	WIREMESH 10	LBR	15	Rp	919.000	Rp	13.785.000
69	CNP1	CNP 70 X 0.80MM	BTG	110	Rp	74.500	Rp	8.195.000
70	CNP2	CNP 70 X 1.00MM	BTG	4	Rp	93.000	Rp	372.000
71	CNP3	CNP 70 X 1.1MM	BTG	12	Rp	98.500	Rp	1.182.000
72	HL01	HOLO 40 X 60 X 1.40MM	BTG	3	Rp	162.500	Rp	487.500
73	HL02	HOLO 40 X 60 X 1.70MM	BTG	8	Rp	181.500	Rp	1.452.000
74	HLG1	HOLO GALVANIS 15 X 35 0.8MM	BTG	16	Rp	55.000	Rp	880.000
75	HLG2	HOLO GALVANIS 15 X 35 1.1MM	BTG	10	Rp	78.000	Rp	780.000
76	HLG3	HOLO GALVANIS 35 X 35 1.1MM	BTG	16	Rp	100.100	Rp	1.601.600
77	HLG4	HOLO GALVANIS 40 X 60 1.1MM	BTG	13	Rp	158.600	Rp	2.061.800
78	PH01	PIPA HITAM 3 INCH X 1.1MM	BTG	5	Rp	236.800	Rp	1.184.000
79	PA01	PLAT ACER 120 X 240 X 1.5	BTG	23	Rp	465.000	Rp	10.695.000
80	PS01	PLAT STRIP 2MM X 20MM	BTG	7	Rp	9.000	Rp	63.000
81	PS02	PLAT STRIP 6MM X 25MM	BTG	14	Rp	72.500	Rp	1.015.000
82	SK01	SIKU 38 X 38 X 3.0	BTG	8	Rp	92.500	Rp	740.000
83	SK02	SIKU 38 X 38 X 3.2	BTG	7	Rp	98.600	Rp	690.200
84	SK03	SIKU 38 X 38 X 3.4	BTG	4	Rp	109.500	Rp	438.000
85	UNP1	UNP 100 X 6M	BTG	18	Rp	350.000	Rp	6.300.000
86	WF01	WF 150 X 6 M	BTG	15	Rp	924.000	Rp	13.860.000
87	WF02	WF 150 X 12 M	BTG	7	Rp	1.814.400	Rp	12.700.800
88	WF03	WF 200 x 12 M	BTG	6	Rp	2.764.800	Rp	16.588.800
		Jumlah					Rp	231.193.800

Sumber: PT. Hijrah Insan Karima (2019)



3. Jurnal Khusus

a. Jurnal Penerimaan Kas

Tabel III.3
Jurnal Penerimaan Kas dan Bank

Tanggal	No. Bukti	Keterangan	Ref	Debet			Kredit			
				Kas	Bank BCA	Potongan Penjualan	Penjualan	Piutang	Serba-serbi	
								No. Akun	Nama akun	Jumlah
02-Jan-19	CR000001	Bpk. Rian	√	Rp 1.670.000			Rp 1.670.000			
02-Jan-19	CR000002	Bpk. Deni	√	Rp 921.000			Rp 921.000			
02-Jan-19	CR000003	Bpk. IBE	√	Rp 182.000			Rp 182.000			
03-Jan-19	CR000004	Bpk. Doni	√	Rp 2.672.500			Rp 2.672.500			
03-Jan-19	CR000005	Bpk. Iwan	√	Rp 1.100.000			Rp 1.100.000			
04-Jan-19	CR000006	Cepi	√	Rp 550.000			Rp 550.000			
04-Jan-19	CR000007	Bpk. Sunaryo	√	Rp 486.000			Rp 486.000			
05-Jan-19	CR000008	Bpk. Ace	√	Rp 2.942.000			Rp 2.942.000			
05-Jan-19	CR000009	PT. Kokoh Bangun Selaras	√	Rp 944.000			Rp 944.000			
06-Jan-19	CR000010	Bpk. Raihan	√	Rp 275.000			Rp 275.000			
06-Jan-19	CR000011	Bpk. Kamto	√	Rp 468.000			Rp 468.000			
06-Jan-19	CR000012	Bpk. Eko	√	Rp 1.702.000			Rp 1.702.000			
07-Jan-19	CR000013	Bpk. Arif	√	Rp 547.800			Rp 547.800			
07-Jan-19	CR000014	Agen Breket	√	Rp 850.000			Rp 850.000			
08-Jan-19	CR000015	PT. Laksana Aneka Sarana Teknik	√	Rp 4.132.500			Rp 4.132.500			
09-Jan-19	CR000016	Toko Mandiri Jaya Sentul	√	Rp 190.000			Rp 190.000			
09-Jan-19	CR000017	Bpk. Tisna	√	Rp 800.000			Rp 800.000			
10-Jan-19	CR000018	PT. Delima Karoseri Indonesia	√	Rp 10.500.000			Rp 10.500.000			
10-Jan-19	CR000019	Bpk. Syaiful Anwar	√	Rp 2.660.000			Rp 2.660.000			
10-Jan-19	CR000020	Metro Baja Cikaret	√	Rp 396.000			Rp 396.000			
11-Jan-19	CR000021	Cash	√	Rp 705.000			Rp 705.000			
11-Jan-19	CR000022	Bpk. Prihanto	√	Rp 1.400.000			Rp 1.400.000			
12-Jan-19	CR000023	Bpk. Mimi	√	Rp 120.000			Rp 120.000			
12-Jan-19	CR000024	Bpk. Fady	√	Rp 1.572.000			Rp 1.572.000			
13-Jan-19	CR000025	Cash	√	Rp 50.000			Rp 50.000			
13-Jan-19	CR000026	Cash	√	Rp 150.000			Rp 150.000			
14-Jan-19	CR000027	Bpk. Ari	√	Rp 1.216.000			Rp 1.216.000			
14-Jan-19	CR000028	Bpk. Ata	√	Rp 6.960.000			Rp 6.960.000			
15-Jan-19	CR000029	Bpk. Nurhadi	√	Rp 2.214.500			Rp 2.214.500			
15-Jan-19	CR000030	Alham Jumhari	√	Rp 180.000			Rp 180.000			
15-Jan-19	CR000031	Tri Sedyono	√	Rp 3.270.600			Rp 3.270.600			
16-Jan-19	CR000032	Bpk. Toto	√	Rp 1.057.500			Rp 1.057.500			
16-Jan-19	CR000033	Bambang	√	Rp 2.805.000			Rp 2.805.000			
17-Jan-19	CR000034	PT. Kokoh Bangun Selaras	√	Rp 14.490.000			Rp 14.490.000			
17-Jan-19	CR000035	Bpk. Agra	√	Rp 2.380.000			Rp 2.380.000			
17-Jan-19	CR000036	Bpk. Wiludiono	√	Rp 415.000			Rp 415.000			
18-Jan-19	CR000037	Bpk. Faisal	√	Rp 10.200.000			Rp 10.200.000			
18-Jan-19	CR000038	Bpk. Firman (Sekolah Arrahman)	√	Rp 637.000			Rp 637.000			
18-Jan-19	CR000039	Bpk. Jami	√	Rp 7.135.000			Rp 7.135.000			
19-Jan-19	CR000040	PT. Laksana Aneka Sarana Teknik	√	Rp 12.702.000			Rp 12.702.000			
19-Jan-19	CR000041	Bpk. Candra	√	Rp 642.000			Rp 642.000			
20-Jan-19	CR000042	Bpk. Triyono	√		Rp 8.953.000		Rp 8.953.000			
20-Jan-19	CR000043	Bpk. Fikri	√		Rp 5.875.000		Rp 5.875.000			
20-Jan-19	CR000044	Bpk. Edi	√	Rp 1.575.000			Rp 1.575.000			
20-Jan-19	CR000045	Bpk. Purnomo	√	Rp 2.005.000			Rp 2.005.000			
21-Jan-19	CR000046	Metro Baja Cikaret	√	Rp 8.647.500			Rp 8.647.500			
21-Jan-19	CR000047	TB. Murah	√	Rp 1.185.000			Rp 1.185.000			
21-Jan-19	CR000048	TB. Wang Permai	√	Rp 1.008.000			Rp 1.008.000			
22-Jan-19	CR000049	Bpk. Friman (Sekolah Arrahman)	√	Rp 800.000			Rp 800.000			
22-Jan-19	CR000050	Donny Wardhana	√	Rp 696.000			Rp 696.000			
23-Jan-19	CR000051	Bpk. Fahri (Mushola Muhajirin)	√	Rp 1.100.000			Rp 1.100.000			
23-Jan-19	CR000052	Toko Doa Ibu	√	Rp 384.000			Rp 384.000			
24-Jan-19	CR000053	Bpk. Faisal	√	Rp 1.020.000			Rp 1.020.000			
24-Jan-19	CR000054	Dedi Setiawan	√	Rp 2.120.000			Rp 2.120.000			
25-Jan-19	CR000055	Toko Mega Jaya Abadi	√	Rp 1.130.000			Rp 1.130.000			
25-Jan-19	CR000056	TB. Sinar Makmur Jaya	√	Rp 420.000			Rp 420.000			
26-Jan-19	CR000057	PT. Delima Karoseri Indonesia	√		Rp 21.173.000		Rp 21.173.000			
26-Jan-19	CR000058	Cash	√	Rp 7.000			Rp 7.000			
26-Jan-19	CR000059	Hadi Margono	√	Rp 1.860.000			Rp 1.860.000			
27-Jan-19	CR000060	Alham Jumhari	√	Rp 1.460.000			Rp 1.460.000			
27-Jan-19	CR000061	Bpk. Kamto	√	Rp 1.402.500			Rp 1.402.500			
28-Jan-19	CR000062	Alham Jumhari	√	Rp 6.990.000			Rp 6.990.000			
28-Jan-19	CR000063	Cash	√	Rp 75.000			Rp 75.000			
29-Jan-19	CR000064	Cash	√	Rp 35.000			Rp 35.000			
29-Jan-19	CR000065	Bpk. IBE	√	Rp 1.922.000			Rp 1.922.000			
30-Jan-19	CR000066	Bpk. Fajar	√		Rp 4.650.000		Rp 4.650.000			
30-Jan-19	CR000067	Cash	√	Rp 220.000			Rp 220.000			
31-Jan-19	CR000068	Bpk. Firman (Sekolah Arrahman)	√	Rp 10.300.000			Rp 10.300.000			
31-Jan-19	CR000069	Cash	√	Rp 48.000			Rp 48.000			
31-Jan-19	CR000070	Bpk. Donny	√	Rp 540.000			Rp 540.000			
		Jumlah		Rp 151.240.400	Rp 40.651.000		Rp 191.891.400			
				(1-1110)	(1-1120)		(4-4110)			

Rekapitulasi Jurnal Penerimaan Kas dan Bank

Debet		Kredit	
No. Akun	Jumlah	No. Akun	Jumlah
1-1110	Rp 151.240.400	4-4110	Rp 191.891.400
1-1120	Rp 40.651.000		
Jumlah	Rp 191.891.400	Jumlah	Rp 191.891.400

Sumber: PT. Hijrah Insan Karima (2019)

b. Jurnal Pengeluaran Kas

Tabel III.4
Jurnal Pengeluaran Kas

Tanggal	No. Bukti	Keterangan	Ref	Debet					Kredit	
				Persediaan Bar. Dag	Hutang Dagang	Serba-serbi			Kas	Potongan Pembelian
						No. Akun	Nama Akun	Jumlah		
05-Jan-19	CD000001	Hi Steel Komsen	√	Rp 2.910.000					Rp 2.910.000	
06-Jan-19	GJ000001	Angkut Kirim	√			6-6110	Biaya Pengiriman	Rp 300.000	Rp 300.000	
09-Jan-19	CD000002	Hi Steel Komsen	√	Rp 7.875.000					Rp 7.875.000	
13-Jan-19	GJ000002	Angkut Kirim	√			6-6110	Biaya Pengiriman	Rp 300.000	Rp 300.000	
15-Jan-19	CD000003	Hi Steel Komsen	√	Rp 7.020.000					Rp 7.020.000	
18-Jan-19	CD000004	Hi Steel Komsen	√	Rp 2.445.000					Rp 2.445.000	
20-Jan-19	GJ000003	Angkut Kirim	√			6-6110	Biaya Pengiriman	Rp 300.000	Rp 300.000	
20-Jan-19	CD000005	Hi Steel Komsen	√	Rp 4.230.000					Rp 4.230.000	
24-Jan-19	CD000006	Hi Steel Komsen	√	Rp 8.375.000					Rp 8.375.000	
26-Jan-19	CD000007	Hi Steel Komsen	√	Rp 975.000					Rp 975.000	
27-Jan-19	GJ000004	Angkut Kirim	√			6-6110	Biaya Pengiriman	Rp 300.000	Rp 300.000	
30-Jan-19	CD000008	Hi Steel Komsen	√	Rp 5.000.000					Rp 5.000.000	
31-Jan-19	GJ000005	Gaji Karyawan	√			6-6120	Biaya Gaji Karyawan	Rp 14.300.000	Rp 14.300.000	
31-Jan-19	GJ000006	Listrik, Air dan Telepon	√			6-6130	Biaya Listrik, Air & Tlp	Rp 500.000	Rp 500.000	
		Jumlah		Rp 38.830.000				Rp 16.000.000	Rp 54.830.000	

(1-1140)

(1-1110)

Rekapitulasi Jurnal Pengeluaran Kas

Debet		Kredit	
No. Akun	Jumlah	No. Akun	Jumlah
1-1140	Rp 38.830.000	1-1110	Rp 54.830.000
6-6110	Rp 1.200.000		
6-6120	Rp 14.300.000		
6-6130	Rp 500.000		
Jumlah	Rp 54.830.000	Jumlah	Rp 54.830.000

Sumber: PT. Hijrah Insan Karima (2019)

c. Jurnal Umum

Tabel III.5
Jurnal Umum

Tanggal	No. Bukti	Keterangan	Ref	Debet	Kredit
02-Jan-19	SJ000001	HPP	√	Rp 1.439.000	
		Persediaan Barang Dagang	√		Rp 1.439.000
02-Jan-19	SJ000002	HPP	√	Rp 701.700	
		Persediaan Barang Dagang	√		Rp 701.700
02-Jan-19	SJ000003	HPP	√	Rp 168.000	
		Persediaan Barang Dagang	√		Rp 168.000
03-Jan-19	SJ000004	HPP	√	Rp 2.309.400	
		Persediaan Barang Dagang	√		Rp 2.309.400
03-Jan-19	SJ000005	HPP	√	Rp 924.000	
		Persediaan Barang Dagang	√		Rp 924.000
04-Jan-19	SJ000006	HPP	√	Rp 370.000	
		Persediaan Barang Dagang	√		Rp 370.000
04-Jan-19	SJ000007	HPP	√	Rp 420.500	
		Persediaan Barang Dagang	√		Rp 420.500
05-Jan-19	SJ000008	HPP	√	Rp 2.605.000	
		Persediaan Barang Dagang	√		Rp 2.605.000
05-Jan-19	SJ000009	HPP	√	Rp 788.000	
		Persediaan Barang Dagang	√		Rp 788.000
06-Jan-19	SJ000010	HPP	√	Rp 236.800	
		Persediaan Barang Dagang	√		Rp 236.800
06-Jan-19	SJ000011	HPP	√	Rp 420.000	
		Persediaan Barang Dagang	√		Rp 420.000
06-Jan-19	SJ000012	HPP	√	Rp 1.478.000	
		Persediaan Barang Dagang	√		Rp 1.478.000
07-Jan-19	SJ000013	HPP	√	Rp 471.700	
		Persediaan Barang Dagang	√		Rp 471.700
07-Jan-19	SJ000014	HPP	√	Rp 725.000	
		Persediaan Barang Dagang	√		Rp 725.000
08-Jan-19	SJ000015	HPP	√	Rp 3.684.500	
		Persediaan Barang Dagang	√		Rp 3.684.500
09-Jan-19	SJ000016	HPP	√	Rp 167.000	
		Persediaan Barang Dagang	√		Rp 167.000
09-Jan-19	SJ000017	HPP	√	Rp 735.000	
		Persediaan Barang Dagang	√		Rp 735.000
10-Jan-19	SJ000018	HPP	√	Rp 9.072.000	
		Persediaan Barang Dagang	√		Rp 9.072.000
10-Jan-19	SJ000019	HPP	√	Rp 2.345.000	
		Persediaan Barang Dagang	√		Rp 2.345.000
10-Jan-19	SJ000020	HPP	√	Rp 359.200	
		Persediaan Barang Dagang	√		Rp 359.200
11-Jan-19	SJ000021	HPP	√	Rp 615.000	
		Persediaan Barang Dagang	√		Rp 615.000
11-Jan-19	SJ000022	HPP	√	Rp 1.255.000	
		Persediaan Barang Dagang	√		Rp 1.255.000

12-Jan-19	SJ000023	HPP	√	Rp 105.000	
		Persediaan Barang Dagang	√		Rp 105.000
12-Jan-19	SJ000024	HPP	√	Rp 1.359.600	
		Persediaan Barang Dagang	√		Rp 1.359.600
13-Jan-19	SJ000025	HPP	√	Rp 45.000	
		Persediaan Barang Dagang	√		Rp 45.000
13-Jan-19	SJ000026	HPP	√	Rp 110.000	
		Persediaan Barang Dagang	√		Rp 110.000
14-Jan-19	SJ000027	HPP	√	Rp 1.047.000	
		Persediaan Barang Dagang	√		Rp 1.047.000
14-Jan-19	SJ000028	HPP	√	Rp 6.300.000	
		Persediaan Barang Dagang	√		Rp 6.300.000
15-Jan-19	SJ000029	HPP	√	Rp 1.998.000	
		Persediaan Barang Dagang	√		Rp 1.998.000
15-Jan-19	SJ000030	HPP	√	Rp 158.000	
		Persediaan Barang Dagang	√		Rp 158.000
15-Jan-19	SJ000031	HPP	√	Rp 2.857.000	
		Persediaan Barang Dagang	√		Rp 2.857.000
16-Jan-19	SJ000032	HPP	√	Rp 905.000	
		Persediaan Barang Dagang	√		Rp 905.000
16-Jan-19	SJ000033	HPP	√	Rp 2.465.000	
		Persediaan Barang Dagang	√		Rp 2.465.000
17-Jan-19	SJ000034	HPP	√	Rp 12.936.000	
		Persediaan Barang Dagang	√		Rp 12.936.000
17-Jan-19	SJ000035	HPP	√	Rp 1.650.000	
		Persediaan Barang Dagang	√		Rp 1.650.000
17-Jan-19	SJ000036	HPP	√	Rp 355.000	
		Persediaan Barang Dagang	√		Rp 355.000
18-Jan-19	SJ000037	HPP	√	Rp 9.190.000	
		Persediaan Barang Dagang	√		Rp 9.190.000
18-Jan-19	SJ000038	HPP	√	Rp 574.500	
		Persediaan Barang Dagang	√		Rp 574.500
18-Jan-19	SJ000039	HPP	√	Rp 6.130.000	
		Persediaan Barang Dagang	√		Rp 6.130.000
19-Jan-19	SJ000040	HPP	√	Rp 11.422.500	
		Persediaan Barang Dagang	√		Rp 11.422.500
19-Jan-19	SJ000041	HPP	√	Rp 591.600	
		Persediaan Barang Dagang	√		Rp 591.600
20-Jan-19	SJ000042	HPP	√	Rp 8.000.000	
		Persediaan Barang Dagang	√		Rp 8.000.000
20-Jan-19	SJ000043	HPP	√	Rp 5.085.000	
		Persediaan Barang Dagang	√		Rp 5.085.000
20-Jan-19	SJ000044	HPP	√	Rp 1.362.500	
		Persediaan Barang Dagang	√		Rp 1.362.500
20-Jan-19	SJ000045	HPP	√	Rp 1.774.000	
		Persediaan Barang Dagang	√		Rp 1.774.000
21-Jan-19	SJ000046	HPP	√	Rp 7.830.500	
		Persediaan Barang Dagang	√		Rp 7.830.500
21-Jan-19	SJ000047	HPP	√	Rp 1.102.500	
		Persediaan Barang Dagang	√		Rp 1.102.500

21-Jan-19	SJ000048	HPP	√	Rp 936.000	
		Persediaan Barang Dagang	√		Rp 936.000
22-Jan-19	SJ000049	HPP	√	Rp 726.000	
		Persediaan Barang Dagang	√		Rp 726.000
22-Jan-19	SJ000050	HPP	√	Rp 630.000	
		Persediaan Barang Dagang	√		Rp 630.000
23-Jan-19	SJ000051	HPP	√	Rp 925.000	
		Persediaan Barang Dagang	√		Rp 925.000
23-Jan-19	SJ000052	HPP	√	Rp 316.000	
		Persediaan Barang Dagang	√		Rp 316.000
24-Jan-19	SJ000053	HPP	√	Rp 919.000	
		Persediaan Barang Dagang	√		Rp 919.000
24-Jan-19	SJ000054	HPP	√	Rp 1.840.000	
		Persediaan Barang Dagang	√		Rp 1.840.000
25-Jan-19	SJ000055	HPP	√	Rp 1.050.000	
		Persediaan Barang Dagang	√		Rp 1.050.000
25-Jan-19	SJ000056	HPP	√	Rp 390.000	
		Persediaan Barang Dagang	√		Rp 390.000
26-Jan-19	SJ000057	HPP	√	Rp 18.148.800	
		Persediaan Barang Dagang	√		Rp 18.148.800
26-Jan-19	SJ000058	HPP	√	Rp 5.000	
		Persediaan Barang Dagang	√		Rp 5.000
26-Jan-19	SJ000059	HPP	√	Rp 1.615.000	
		Persediaan Barang Dagang	√		Rp 1.615.000
27-Jan-19	SJ000060	HPP	√	Rp 1.215.600	
		Persediaan Barang Dagang	√		Rp 1.215.600
27-Jan-19	SJ000061	HPP	√	Rp 1.251.000	
		Persediaan Barang Dagang	√		Rp 1.251.000
28-Jan-19	SJ000062	HPP	√	Rp 6.300.000	
		Persediaan Barang Dagang	√		Rp 6.300.000
28-Jan-19	SJ000063	HPP	√	Rp 50.000	
		Persediaan Barang Dagang	√		Rp 50.000
29-Jan-19	SJ000064	HPP	√	Rp 25.000	
		Persediaan Barang Dagang	√		Rp 25.000
29-Jan-19	SJ000065	HPP	√	Rp 1.668.000	
		Persediaan Barang Dagang	√		Rp 1.668.000
30-Jan-19	SJ000066	HPP	√	Rp 4.140.000	
		Persediaan Barang Dagang	√		Rp 4.140.000
30-Jan-19	SJ000067	HPP	√	Rp 185.000	
		Persediaan Barang Dagang	√		Rp 185.000
31-Jan-19	SJ000068	HPP	√	Rp 9.300.000	
		Persediaan Barang Dagang	√		Rp 9.300.000
31-Jan-19	SJ000069	HPP	√	Rp 36.000	
		Persediaan Barang Dagang	√		Rp 36.000
31-Jan-19	SJ000070	HPP	√	Rp 456.000	
		Persediaan Barang Dagang	√		Rp 456.000
Jumlah				Rp 168.770.900	Rp 168.770.900

(5-5110)

(1-1140)

Rekapitulasi Jurnal Umum

Debet		kredit	
No. Akun	Jumlah	No. Akun	Jumlah
5-5110	Rp 168.770.900	1-1140	Rp 168.770.900
Jumlah	Rp 168.770.900	Jumlah	Rp 168.770.900

Sumber: PT. Hijrah Insan Karima (2019)

4. Buku Besar

Tabel III.6
Buku Besar

Kas 1-1110

Tanggal	Keterangan	Ref	Debet	Kredit	Saldo	
					Debet	Kredit
01-Jan-19	Saldo Awal				Rp 50.000.000	
31-Jan-19	Posting	JKM	Rp 151.240.400		Rp 201.240.400	
31-Jan-19	Posting	JKK		Rp 54.830.000	Rp 146.410.400	

Bank BCA 1-1120

Tanggal	Keterangan	Ref	Debet	Kredit	Saldo	
					Debet	Kredit
01-Jan-19	Saldo Awal				Rp 285.750.000	
31-Jan-19	Posting	JKM	Rp 40.651.000		Rp 326.401.000	

Piutang Dagang 1-1130

Tanggal	Keterangan	Ref	Debet	Kredit	Saldo	
					Debet	Kredit

Pers. BD 1-1140

Tanggal	Keterangan	Ref	Debet	Kredit	Saldo	
					Debet	Kredit
01-Jan-19	Saldo Awal				Rp 231.193.800	
31-Jan-19	Posting	JU		Rp 168.770.900	Rp 62.422.900	
31-Jan-19	Posting	JKK	Rp 38.830.000		Rp 101.252.900	

Perlengkapan 1-1150

Tanggal	Keterangan	Ref	Debet	Kredit	Saldo	
					Debet	Kredit
01-Jan-19	Saldo Awal				Rp 1.500.000	

Tanah 1-1160

Tanggal	Keterangan	Ref	Debet	Kredit	Saldo	
					Debet	Kredit
01-Jan-19	Saldo Awal				Rp 375.000.000	

Bangunan 1-1170

Tanggal	Keterangan	Ref	Debet	Kredit	Saldo	
					Debet	Kredit
01-Jan-19	Saldo Awal				Rp 112.500.000	

Akm. Peny. Bangunan 1-1171

Tanggal	Keterangan	Ref	Debet	Kredit	Saldo	
					Debet	Kredit
01-Jan-19	Saldo Awal				Rp 28.125.000	

Kendaraan 1-1180

Tanggal	Keterangan	Ref	Debet	Kredit	Saldo	
					Debet	Kredit
01-Jan-19	Saldo Awal				Rp 180.000.000	

Akm. Peny. Kendaraan 1-1181

Tanggal	Keterangan	Ref	Debet	Kredit	Saldo	
					Debet	Kredit
01-Jan-19	Saldo Awal				Rp 56.250.000	

Peralatan 1-1190

Tanggal	Keterangan	Ref	Debet	Kredit	Saldo	
					Debet	Kredit
01-Jan-19	Saldo Awal				Rp 9.600.000	

Akm. Peny. Peralatan 1-1191

Tanggal	Keterangan	Ref	Debet	Kredit	Saldo	
					Debet	Kredit
01-Jan-19	Saldo Awal				Rp 6.000.000	

Utang Dagang 2-2110

Tanggal	Keterangan	Ref	Debet	Kredit	Saldo	
					Debet	Kredit

Modal 3-3110

Tanggal	Keterangan	Ref	Debet	Kredit	Saldo	
					Debet	Kredit
01-Jan-19	Saldo Awal				Rp 1.155.168.800	

Penjualan 4-4110

Tanggal	Keterangan	Ref	Debet	Kredit	Saldo	
					Debet	Kredit
31-Jan-19	Posting	JKM		Rp 191.891.400		Rp 191.891.400

HPP 5-5110

Tanggal	Keterangan	Ref	Debet	Kredit	Saldo	
					Debet	Kredit
31-Jan-19	Posting	JU	Rp 168.770.900		Rp 168.770.900	

Biaya Angkut Pengiriman 6-6110

Tanggal	Keterangan	Ref	Debet	Kredit	Saldo	
					Debet	Kredit
31-Jan-19	Posting	JKK	Rp 1.200.000		Rp 1.200.000	

Biaya Gaji Karyawan 6-6120

Tanggal	Keterangan	Ref	Debet	Kredit	Saldo	
					Debet	Kredit
31-Jan-19	Posting	JKK	Rp 14.300.000		Rp 14.300.000	

Biaya Listrik, Air dan Telepon 6-6130

Tanggal	Keterangan	Ref	Debet	Kredit	Saldo	
					Debet	Kredit
31-Jan-19	Posting	JKK	Rp 500.000		Rp 500.000	

Sumber: PT. Hijrah Insan Karima (2019)

5. Neraca Saldo Per 31 Januari 2019

Tabel III.7
Neraca Saldo Per 31 Januari 2019

No. Akun	Nama Akun	Debet	Kredit
1-1110	Kas	Rp 146.410.400	
1-1120	Bank BCA	Rp 326.401.000	
1-1130	Piutang Dagang		
1-1140	Persediaan Barang Dagang	Rp 101.252.900	
1-1150	Perlengkapan	Rp 1.500.000	
1-1160	Tanah	Rp 375.000.000	
1-1170	Bangunan	Rp 112.500.000	
1-1171	Akm. Penyusutan Bangunan		Rp 28.125.000
1-1180	Kendaraan	Rp 180.000.000	
1-1181	Akm. Penyusutan Kendaraan		Rp 56.250.000
1-1190	Peralatan	Rp 9.600.000	
1-1191	Akm. Penyusutan Peralatan		Rp 6.000.000
2-2110	Utang Dagang		
3-3110	Modal		Rp 1.155.168.800
4-4110	Penjualan		Rp 191.891.400
5-5110	HPP	Rp 168.770.900	
6-6110	Biaya Angkut Pengiriman	Rp 1.200.000	
6-6120	Biaya Gaji karyawan	Rp 14.300.000	
6-6130	Biaya Listrik, Air dan Telepon	Rp 500.000	
	Jumlah	Rp 1.437.435.200	Rp 1.437.435.200

Sumber: PT. Hijrah Insan Karima (2019)

6. Jurnal Penyesuaian

Tabel III.8
Jurnal Penyesuaian

Tanggal	Keterangan	Debet	Kredit
31-Jan-19	Biaya Penyusutan Bangunan (6-6140)	Rp 468.750	
	Akumulasi Penyusutan Bangunan (1-1171)		Rp 468.750
	<i>(penyusutan aktiva tetap bangunan)</i>		
31-Jan-19	Biaya Penyusutan Kendaraan (6-6150)	Rp 937.500	
	Akumulasi Penyusutan Kendaraan (1-1181)		Rp 937.500
	<i>(penyusutan aktiva tetap kendaraan)</i>		
31-Jan-19	Biaya Penyusutan Peralatan (6-6160)	Rp 100.000	
	Akumulasi Penyusutan Peralatan (1-1191)		Rp 100.000
	<i>(penyusutan aktiva tetap peralatan)</i>		
Jumlah		Rp 1.506.250	Rp 1.506.250

Rekapitulasi Jurnal Penyesuaian

Debet		kredit	
Nama Akun	Jumlah	Nama Akun	Jumlah
6-6140	Rp 468.750	1-1171	Rp 468.750
6-6150	Rp 937.500	1-1181	Rp 937.500
6-6160	Rp 100.000	1-1191	Rp 100.000
Jumlah	Rp 1.506.250	Jumlah	Rp 1.506.250

Sumber: PT. Hijrah Insan Karima (2019)

7. Neraca Lajur

Tabel III.9
Neraca Lajur

No. Akun	Nama Akun	Neraca Saldo		Jurnal Penyusutan		NSSD		Laba Rugi		Neraca	
		Debet	Kredit	Debet	Kredit	Debet	Kredit	Debet	Kredit	Debet	Kredit
I-1110	Kas	Rp 146.410.400				Rp 146.410.400				Rp 146.410.400	
I-1120	Kas di Bank BCA	Rp 326.401.000				Rp 326.401.000				Rp 326.401.000	
I-1130	Piutang Dagang										
I-1140	Persediaan Barang Dagang	Rp 101.252.900				Rp 101.252.900				Rp 101.252.900	
I-1150	Perengkapan	Rp 1.500.000				Rp 1.500.000				Rp 1.500.000	
I-1160	Tanah	Rp 375.000.000				Rp 375.000.000				Rp 375.000.000	
I-1170	Bangunan	Rp 112.500.000				Rp 112.500.000				Rp 112.500.000	
I-1171	Akm. Penyusutan Bangunan		Rp 28.125.000	Rp 468.750			Rp 28.593.750			Rp 180.000.000	Rp 28.593.750
I-1180	Kendaraan	Rp 180.000.000				Rp 180.000.000				Rp 180.000.000	
I-1181	Akm. Penyusutan Kendaraan		Rp 56.250.000	Rp 937.500			Rp 57.187.500			Rp 9.600.000	Rp 57.187.500
I-1190	Peralatan	Rp 9.600.000				Rp 9.600.000				Rp 9.600.000	
I-1191	Akm. Penyusutan Peralatan		Rp 6.000.000	Rp 100.000			Rp 6.100.000				Rp 6.100.000
2-2110	Utang Dagang										
3-3110	Modal		Rp 1.155.168.800				Rp 1.155.168.800				Rp 1.155.168.800
4-4110	Penjualan		Rp 191.891.400				Rp 191.891.400				
5-5110	HPP	Rp 168.770.900				Rp 168.770.900					
6-6110	Biaya Angkut Pengiriman	Rp 1.200.000				Rp 1.200.000					
6-6120	Biaya Gaji Karyawan	Rp 14.300.000				Rp 14.300.000					
6-6130	Biaya Listrik, Air dan Telepon	Rp 500.000				Rp 500.000					
	Jumlah	Rp 1.437.435.200	Rp 1.437.435.200								
6-6140	Biaya Penyusutan Bangunan		Rp 468.750	Rp 468.750							
6-6150	Biaya Penyusutan Kendaraan		Rp 937.500	Rp 937.500							
6-6160	Biaya Penyusutan Peralatan		Rp 100.000	Rp 100.000							
	Jumlah		Rp 1.506.250	Rp 1.506.250			Rp 1.438.941.450			Rp 1.252.664.300	Rp 1.247.050.050
	Laba Bersih								Rp 191.891.400	Rp 1.252.664.300	Rp 5.614.250
									Rp 191.891.400	Rp 1.252.664.300	Rp 1.252.664.300

Sumber: PT. Hijrah Insan Karima (2019)

8. Laporan Keuangan Per 31 Januari 2019

a. Laporan Laba/Rugi

Tabel III.10
Laporan Laba/Rugi Per 31 Januari 2019

PT. HIJRAH INSAN KARIMA LAPORAN LABA/RUGI Per 31 Januari 2019		
Penjualan	Rp	191.891.400
HPP	Rp	<u>168.770.900</u>
Laba Kotor	Rp	23.120.500
Biaya Operasional :		
Biaya Angkut Pengiriman	Rp	1.200.000
Biaya Gaji Karyawan	Rp	14.300.000
Biaya Listrik, Air dan Telepon	Rp	500.000
Biaya Penyusutan Bangunan	Rp	468.750
Biaya Penyusutan Kendaraan	Rp	937.500
Biaya Penyusutan Peralatan	Rp	<u>100.000</u>
Total Biaya Operasional	Rp	<u>17.506.250</u>
Laba Bersih	Rp	5.614.250

Sumber: PT. Hijrah Insan Karima (2019)

b. Laporan Perubahan Modal

Tabel III.11
Laporan Perubahan Modal Per 31 Januari 2019

PT. HIJRAH INSAN KARIMA LAPORAN PERUBAHAN MODAL Periode 31 Januari 2019		
Modal Awal, 1 Januari 2019	Rp	1.155.168.800
Laba bersih	Rp	<u>5.614.250</u>
Modal Akhir, 31 Januari 2019	Rp	1.160.783.050

Sumber: PT. Hijrah Insan Karima (2019)

c. Laporan Neraca

Tabel III.12
Laporan Neraca Per 31 Januari 2019

PT. Hijrah Insan Karima			
Neraca			
Per 31 Januari 2019			
Aktiva		Passiva	
Aktiva Lancar		Kewajiban	
Kas	Rp 146.410.400	Hutang Dagang	
Bank BCA	Rp 326.401.000	Modal	
Piutang Dagang		Modal Pemilik	Rp 1.160.783.050
Pers. Barang Dagang	Rp 101.252.900		
Perlengkapan	<u>Rp 1.500.000</u>		
Total Aktiva Lancar	Rp 575.564.300		
Aktiva Tetap			
Tanah	Rp 375.000.000		
Bangunan	Rp 112.500.000		
Akm. Peny. Bangunan	<u>Rp (28.593.750)</u>		
	Rp 83.906.250		
Kendaraan	Rp 180.000.000		
Akm. Peny. Kendaraan	<u>Rp (57.187.500)</u>		
	Rp 122.812.500		
Peralatan	Rp 9.600.000		
Akm. Peny. Peralatan	<u>Rp (6.100.000)</u>		
	Rp 3.500.000		
Total Aktiva Tetap	Rp 585.218.750		
Total Aktiva	Rp 1.160.783.050	Total Passiva	Rp 1.160.783.050

Sumber: PT. Hijrah Insan Karima (2019)

9. Jurnal Penutup

Tabel III.13
Jurnal Penutup

Tanggal	Keterangan	Debet	Kredit
31-Jan-19	Penjualan	Rp 191.891.400	
	Ikhtisar L/R		Rp 191.891.400
	<i>(menutup akun pendapatan)</i>		
31-Jan-19	Ikhtisar L/R	Rp 186.277.150	
	Biaya Angkut Pengiriman		Rp 1.200.000
	Biaya Gaji karyawan		Rp 14.300.000
	Biaya Listrik, Air dan Telepon		Rp 500.000
	Biaya Penyusutan Bangunan		Rp 468.750
	Biaya Penyusutan Kendaraan		Rp 937.500
	Biaya Penyusutan Peralatan		Rp 100.000
	HPP		Rp 168.770.900
	<i>(menutup akun biaya)</i>		
31-Jan-19	Ikhtisar L/R	Rp 5.614.250	
	Modal		Rp 5.614.250
	<i>(menutup laba)</i>		
Jumlah		Rp 383.782.800	Rp 383.782.800

Rekapitulasi Jurnal Penutup



Debet		Kredit	
No. Akun	Jumlah	No. Akun	Jumlah
4-4111	Rp 191.891.400	4-4111	Rp 191.891.400
4-4110	Rp 191.891.400	6-6110	Rp 1.200.000
		6-6120	Rp 14.300.000
		6-6130	Rp 500.000
		6-6140	Rp 468.750
		6-6150	Rp 937.500
		6-6160	Rp 100.000
		5-5110	Rp 168.770.900
		3-3110	Rp 5.614.250
Jumlah	Rp 383.782.800	Jumlah	Rp 383.782.800

Sumber: PT. Hijrah Insan Karima (2019)

3.4. Pencatatan Dengan *Tool* Aplikasi

3.4.1. *Setup* Awal

1. Data Perusahaan

Untuk membuat data perusahaan baru pada MYOB *Premier* V16 yaitu dengan cara:

- a. Buka aplikasi MYOB *Premier* V16.
- b. Klik pilihan *Create a new company file*.



Gambar III.2 Tampilan Awal MYOB *Premier* V16

- c. Klik *Next* pada tampilan *Introduction*.



Gambar III.3 Tampilan *Introduction*

d. Isi data perusahaan pada *Company Information*, kemudian klik *Next*.

New Company File Assistant

Enter your 12 digit MYOB product Serial Number

Serial Number:

Your serial number is located on your registration card and on the back of your CD sleeve. Not required for trial version.

Enter Information about your company

Company Name: PT. HUJRAH INSAN KARIMA

UEN No.: UEN Type: Business

GST No.: 314101817432000

Address: Jl Raya Sukahati No.7 (Pondok Bogor)
16913

Phone Number: 021 8792 7700 / 7800

Fax Number:

Email Address:

Cancel < Back Next >

Gambar III.4 Tampilan *Company Information*

e. Kemudian isikan *Accounting Information* sebagai berikut.

New Company File Assistant

Tell us about your accounting year

A financial year is the 12 month timeframe used to define your accounting year. It does not have to match the calendar year. What is your financial year?

Current Financial Year: 2019

When does your current financial year end?

Last Month of Financial Year: December

MYOB Premier requires that you choose a conversion month. The conversion month is the month in which you choose to begin entering transactions. What is your conversion month?

Conversion Month: January

Most companies use 12 accounting periods for reporting purposes. A few use a 13th period to record adjustments. Which do you prefer?

Number of Accounting Periods: Twelve

Cancel < Back Next >

Gambar III.5 Tampilan Isian *Accounting Information*

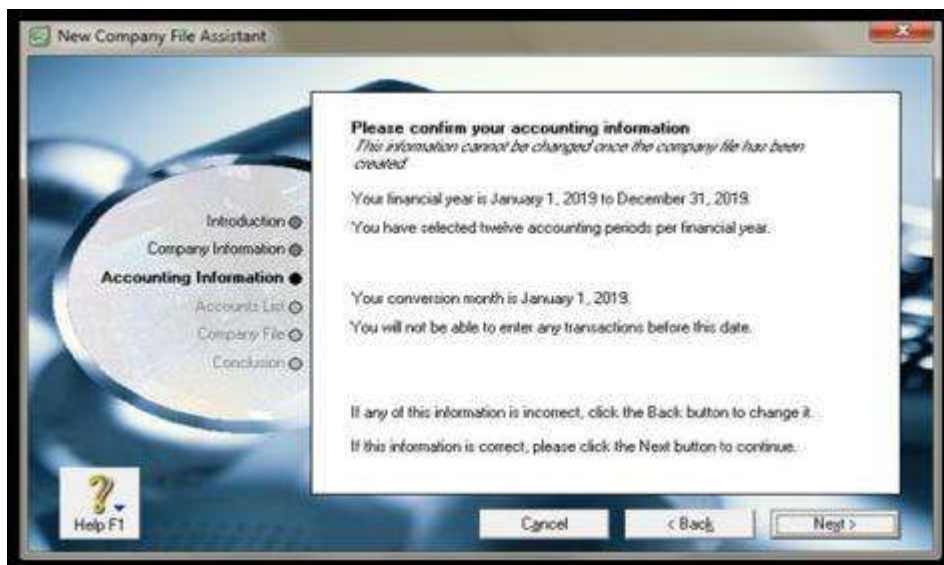

Gambar III.6 Tampilan *Accounting Information*

- f. Kemudian pilih pilihan ketiga pada *Account List*, kemudian klik *next*.
- 1) Pilihan pertama untuk menggunakan daftar akun yang telah disiapkan oleh MYOB sesuai dengan jenis usaha yang dipilih.
 - 2) Pilihan kedua untuk fasilitas *import* akun, dimana akun yang digunakan telah disimpan didalam suatu *file text*.
 - 3) Pilihan ketiga untuk membuat sendiri daftar akun pada MYOB Premier V16.



Gambar III.7 Tampilan *Accounting List*

g. Klik *Change* untuk mengubah lokasi penyimpanan, kemudian klik *next*.

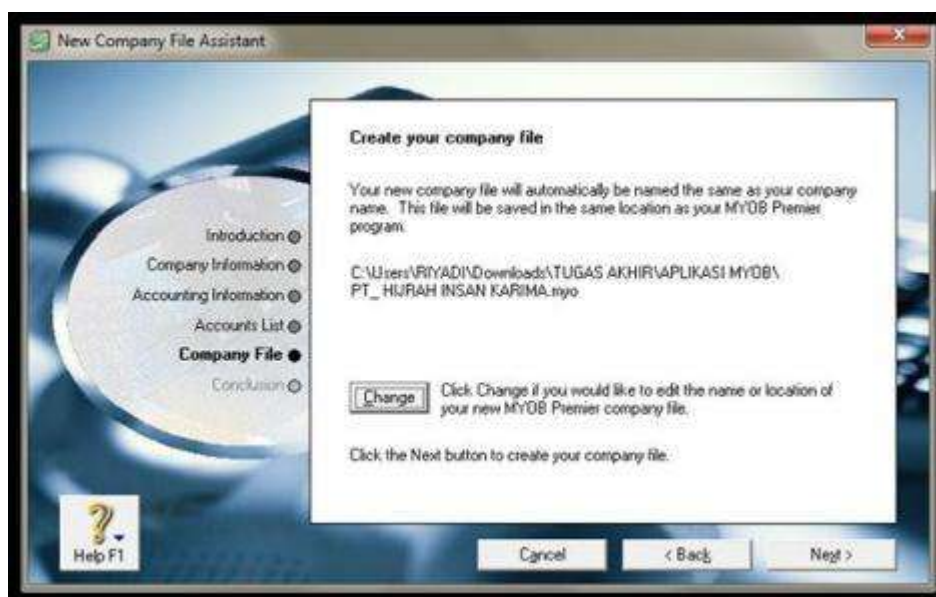

Gambar III.8 Tampilan Pada *Company File*

h. Kemudian pilih *Command Center* pada jendela *Conclusion*.



Gambar III.9 Tampilan Pada Jendela *Conclusion*

i. Tampilan jendela kerja MYOB Premier V16

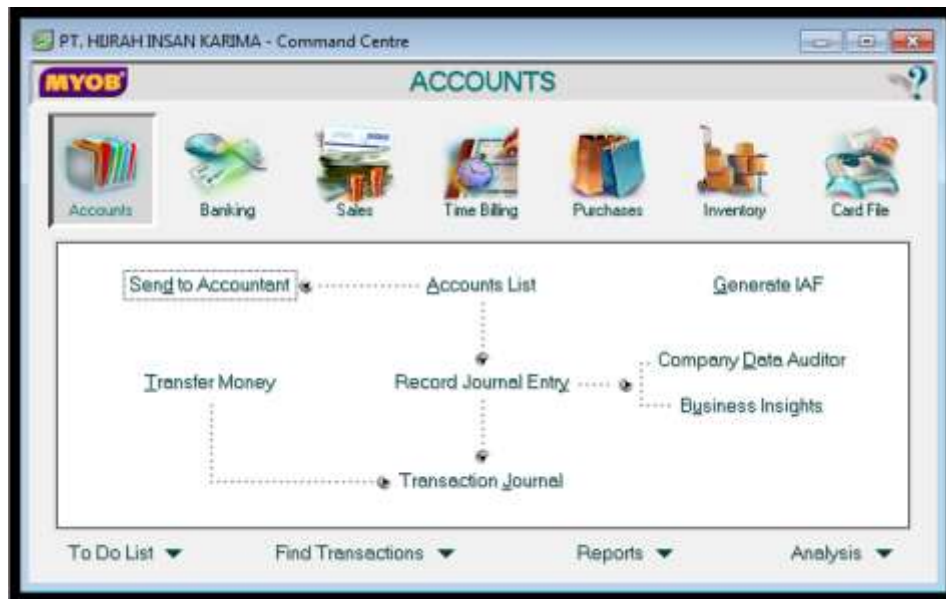

Gambar III.10 Tampilan Kertas Kerja MYOB Premier V16



2. Daftar Akun

Berikut ini adalah daftar akun yang digunakan oleh PT. Hijrah Insan Karima:

Tabel III.14
Account List

Header/Detail (H/D)	Klasifikasi Akun	Tipe Akun	No. Akun	Nama Akun
H	Assets	Asset	1-0000	Aktiva
D		Bank	1-1110	Kas
D		Bank	1-1120	Bank BCA
D		Accounts Receivable	1-1130	Piutang Dagang
D		Other Asset	1-1140	Persediaan Barang Dagang
D		Other Asset	1-1150	Perlengkapan
D		Fixed Asset	1-1160	Tanah
D		Fixed Asset	1-1170	Bangunan
D		Fixed Asset	1-1171	Akm. Penyusutan Bangunan
D		Fixed Asset	1-1180	Kendaraan
D		Fixed Asset	1-1181	Akm. Penyusutan Kendaraan
D		Fixed Asset	1-1190	Peralatan
D		Fixed Asset	1-1191	Akm. Penyusutan Peralatan
H		Liability	Liability	2-0000
D	Accounts Payable		2-2110	Hutang Dagang
H	Equity	Equity	3-0000	Modal
D		Equity	3-3110	Modal
D		Equity	3-3120	Laba Ditahan
D		Equity	3-3130	Laba Tahun Berjalan
D		Equity	3-3140	Saldo Penyeimbang
H	Income	Income	4-0000	Penjualan
D		Income	4-4110	Penjualan
D		Income	4-4120	Potongan Penjualan
D		Income	4-4130	Retur Penjualan
H	Cost Of Sales	Cost Of Sales	5-0000	HPP
D		Cost Of Sales	5-5110	HPP
D		Cost Of Sales	5-5120	Potongan Pembelian
D		Cost Of Sales	5-5130	Retur Pembelian
H	Expenses	Expense	6-0000	Biaya-Biaya
D		Expense	6-6110	Biaya Pengiriman
D		Expense	6-6120	Biaya Gaji Karyawan
D		Expense	6-6130	Biaya Listrik, Air dan Telepon
D		Expense	6-6140	Biaya Penyusutan Bangunan
D		Expense	6-6150	Biaya Penyusutan Kendaraan
D		Expense	6-6160	Biaya Penyusutan Peralatan

- Untuk membuat akun baru klik modul *Accounts* → klik *Account List* → klik *New*.
- Untuk mengedit akun, klik anak panah pada sebelah kiri akun yang akan di *edit* atau klik *Edit* pada akun yang dipilih.

- Perhatikan dalam membuat akun baru dan mengedit akun adalah jenis akun yaitu *Header* atau *Detail*, tipe akun, nomor akun dan nama akun.



Gambar III.11 Tampilan Membuat Akun Baru dan *Edit*

Account Name	Type	Tax	Linked	Balance
1-0000 Aktiva	Asset			Rp0,00
1-1110 Kas	Bank	N-T	✓	Rp0,00
1-1120 Bank BCA	Bank	N-T	✓	Rp0,00
1-1130 Piutang Dagang	Accounts Receivable	N-T	✓	Rp0,00
1-1140 Persediaan Barang Dagang	Other Asset	N-T		Rp0,00
1-1150 Perlengkapan	Other Asset	N-T		Rp0,00
1-1160 Tanah	Fixed Asset	N-T		Rp0,00
1-1170 Bangunan	Fixed Asset	N-T		Rp0,00
1-1171 Akumulasi Penyusutan Bangunan	Fixed Asset	N-T		Rp0,00
1-1180 Kendaraan	Fixed Asset	N-T		Rp0,00
1-1181 Akumulasi Penyusutan Kendaraan	Fixed Asset	N-T		Rp0,00
1-1190 Peralatan	Fixed Asset	N-T		Rp0,00
1-1191 Akumulasi Penyusutan Peralatan	Fixed Asset	N-T		Rp0,00
2-0000 Kewajiban	Liability			Rp0,00
2-2110 Hutang Dagang	Accounts Payable	N-T	✓	Rp0,00
3-0000 Modal	Equity			Rp0,00
3-3110 Modal	Equity	N-T		Rp0,00
3-3120 Laba Ditahan	Equity	N-T	✓	Rp0,00
3-3130 Laba Tahun Berjalan	Equity	N-T	✓	Rp0,00
3-3140 Saldo Penyeimbang	Equity	N-T	✓	Rp0,00
4-0000 Penjualan	Income			Rp0,00
4-4110 Penjualan	Income	N-T		Rp0,00
4-4120 Potongan Penjualan	Income	N-T		Rp0,00
4-4130 Retur Penjualan	Income	N-T		Rp0,00
5-0000 HPP	Cost of Sales			Rp0,00
5-5110 HPP	Cost of Sales	N-T		Rp0,00
5-5120 Potongan Pembelian	Cost of Sales	N-T		Rp0,00
5-5130 Retur Pembelian	Cost of Sales	N-T		Rp0,00
6-0000 Biaya-Biaya	Expense			Rp0,00
6-6110 Biaya Pengiriman	Expense	N-T		Rp0,00
6-6120 Biaya Gaji karyawan	Expense	N-T		Rp0,00
6-6130 Biaya Listrik, Air & Telepon	Expense	N-T		Rp0,00
6-6140 Biaya Penyusutan Bangunan	Expense	N-T		Rp0,00
6-6150 Biaya Penyusutan Kendaraan	Expense	N-T		Rp0,00
6-6160 Biaya Penyusutan Peralatan	Expense	N-T		Rp0,00

Gambar III. 12 Tampilan *Account List*

3. *Linked Account*

a. *Accounts & Bank Account*

- 1) Pilih menu bar *Setup* → *Linked Accounts* → *Accounts & Bank Accounts*.
- 2) Ubah menjadi tampilan berikut, kemudian klik *Ok*.

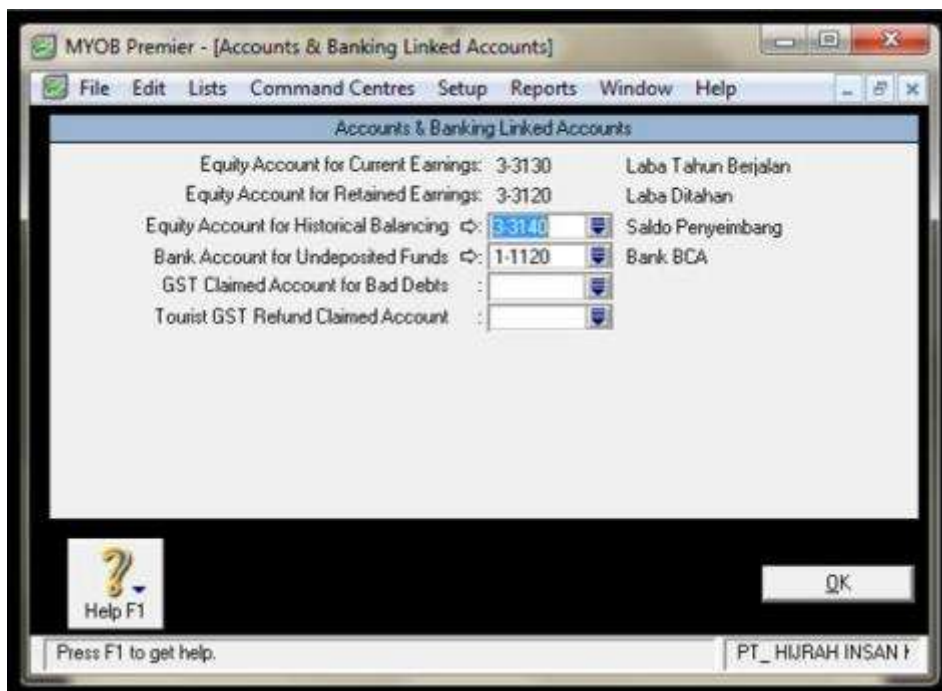

Gambar III.13 Tampilan *Accounts & Banking Linked Accounts*

b. *Sales Accounts*

- 1) Pilih menu bar *Setup* → *Linked Accounts* → *Sales Accounts*.
- 2) Ubah menjadi tampilan berikut, kemudian klik *Ok*.



Gambar III.14 Tampilan *Sales Linked Accounts*

c. *Purchase Accounts*

- 1) Pilih menu bar *Setup* → *Linked Accounts* → *Purchase Accounts*.
- 2) Ubah menjadi tampilan berikut, kemudian klik *Ok*.



Gambar III.15 Tampilan *Purchase Linked Accounts*

4. Data Customer

Langkah-langkah dalam membuat data *customer* yaitu:

- a. Pilih modul *Card File* → *Card List*, kemudian klik *New*.
- b. Pada *Card Information* isikan data *Customer* seperti tampilan berikut, kemudian klik *Ok*.

The screenshot shows the 'MYOB Premier - [Card Information]' window. The title bar includes 'File', 'Edit', 'Lists', 'Command Centres', 'Setup', 'Reports', 'Window', and 'Help'. The main window has tabs for 'Profile', 'Card Details', 'Selling Details', 'Payment Details', 'Contact Log', 'Jobs', and 'History'. The current card is for 'PT. Delima Karoseri Indonesia' with ID 'C01' and an 'A/R Balance' of 'Rp0,00'. The 'Card Type' is set to 'Customer' and 'Designation' is 'Company'. The 'Name' field contains 'PT. Delima Karoseri Indonesia' and 'Card ID' is 'C01'. The 'Location' is 'Address 1: Bill To'. The 'Address' is 'Jl. Raya Pemda No.17 Kaum Pandak', 'City' is 'Bogor', 'State' is empty, 'Postcode' is empty, and 'Country' is 'Indonesia'. Contact information includes 'Phone#1: 081280251025', 'Phone#2', 'Phone#3', 'Fax', 'Email', 'Website', 'Salutation', and 'Contact'. At the bottom, there are 'Actions', 'Help F1', and 'New' buttons, and an 'OK' button. The status bar at the bottom says 'Press F1 to get help.' and 'PT_HURAH INSAN KARIMA'.

Gambar III.16 Tampilan Customer Card Information

5. Data Supplier

PT. Hijrah Insan Karima saat ini hanya memiliki satu *supplier* yaitu *Hi Steel Komsen*. Untuk langkah-langkah dalam membuat sama seperti membuat data *customer*, hanya diubah *card type* (*supplier*).

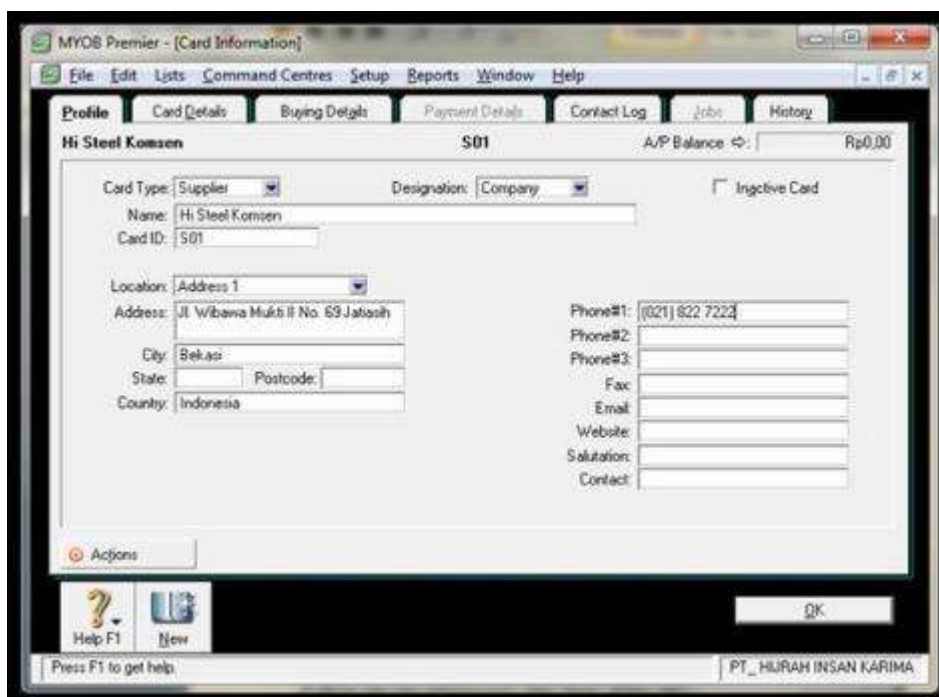

Gambar III.17 Tampilan *Supplier Card Information*

3.4.2. *Input Saldo Awal*



1. Saldo Awal Akun

Untuk memasukkan saldo awal akun, langkahnya sebagai berikut:

- a. Pilih menu bar *Setup* → *Balance* → *Account Opening Balance*.
- b. Masukkan nominal setiap akun yang ada pada neraca saldo awal ke dalam *Account Opening Balance*.
- c. Pada *Amount left too be allocated* harus menunjukkan angka 0 (Nol) yang artinya saldo awal telah seimbang atau *balance* seperti gambar berikut. Kemudian klik *Ok*.

Enter the balance of your accounts as of 01/01/2019 (Balance Sheet Only).
(Remember, enter all balances as positive numbers, unless the balance really was negative.)

Acct #	Name	Opening Balance
Asset		
1-1110	Kas	Rp50.000.000,00
1-1120	Bank BCA	Rp285.750.000,00
1-1130	Piutang Dagang	Rp0,00
1-1140	Persediaan Barang Dagang	Rp231.193.800,00
1-1150	Perlengkapan	Rp1.500.000,00
1-1160	Tanah	Rp375.000.000,00
1-1170	Bangunan	Rp112.500.000,00
1-1171	Akumulasi Penyusutan Bangunan	(Rp28.125.000,00)
1-1180	Kendaraan	Rp180.000.000,00
1-1181	Akumulasi Penyusutan Kendaraan	(Rp56.250.000,00)
1-1190	Peralatan	Rp9.600.000,00
1-1191	Akumulasi Penyusutan Peralatan	(Rp6.000.000,00)
Liability		
2-2110	Hutang Dagang	Rp0,00
Equity		
3-3110	Modal	Rp1.155.168.800,00
3-3120	Laba Ditahan	Rp0,00

Amount left to be allocated: Rp0,00
This will be the Opening Balance of the Saldo Penyeimbang Account.

Help F1

Press F1 to get help. PT_ HIJRAH INSAN

Gambar III.18 Tampilan Account Opening Balance

2. Data Persediaan Barang Dagang (*Inventory*)

Menu *Inventory* digunakan untuk mencatat informasi yang berhubungan dengan barang yang diperdagangkan. Total persediaan yang telah diinput di *Account Opening Balance* harus sama dengan nominal persediaan yang ada di *inventory*. Berikut ini adalah data barang yang diperjual belikan oleh PT. Hijrah Insan Karima.

Langkah-langkah untuk mencatat persediaan barang dagang sebagai berikut:

- a. Dari *Command Centre* → klik *Inventory* → *Item List* → klik *New*, selanjutnya akan muncul jendela *item list*, klik *New*. Isi data seperti berikut ini:

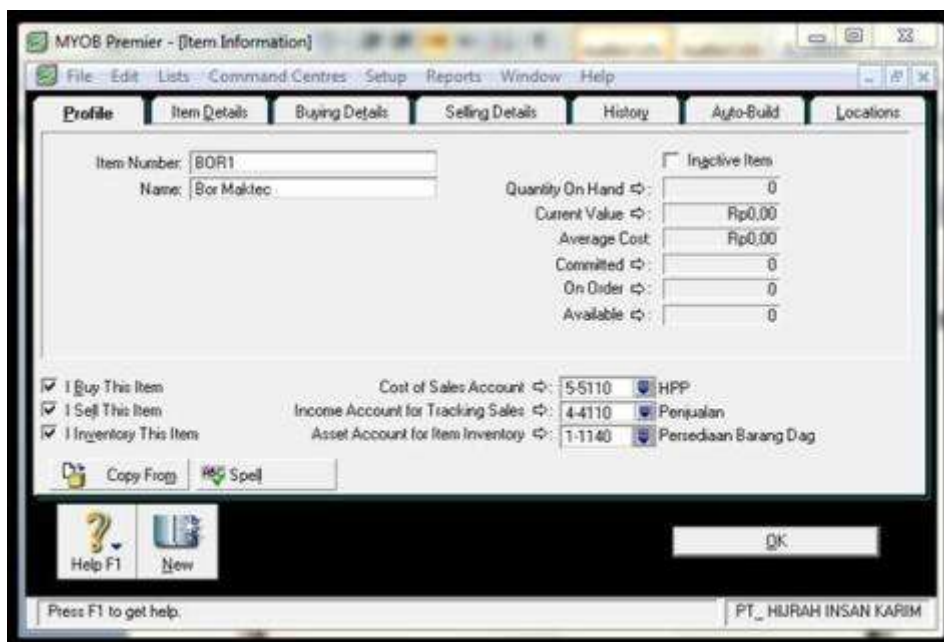

Gambar III.19 Tampilan *Inventory – Item Information (Profile)*

- b. Kemudian klik *Buying Details*

Di kolom *Buying Unit of Measure* isi satuan barang dan *Tax Code When Bought* isi N-T.

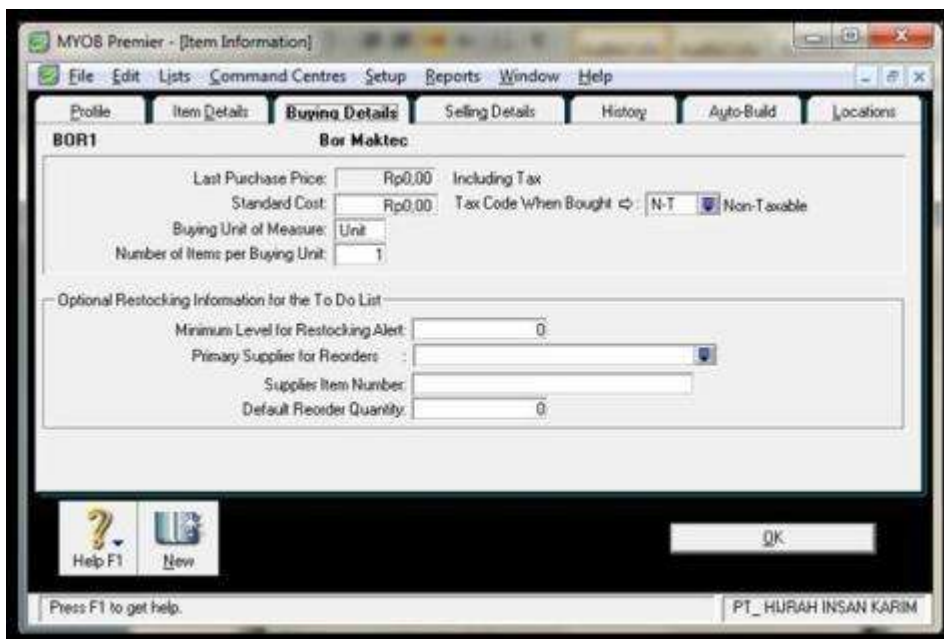

Gambar III.20 Tampilan Inventory – Item Information (Buying Details)

c. Setelah itu klik *Selling Details*.

Di kolom *Base Selling* masukkan nilai harga jual, akan tetapi yang tertera dikolom tersebut bernilai kosong karena untuk harga jual barang dagang PT. Hijrah Insan Karima menyesuaikan sesuai dengan tingkatan pembelinya.

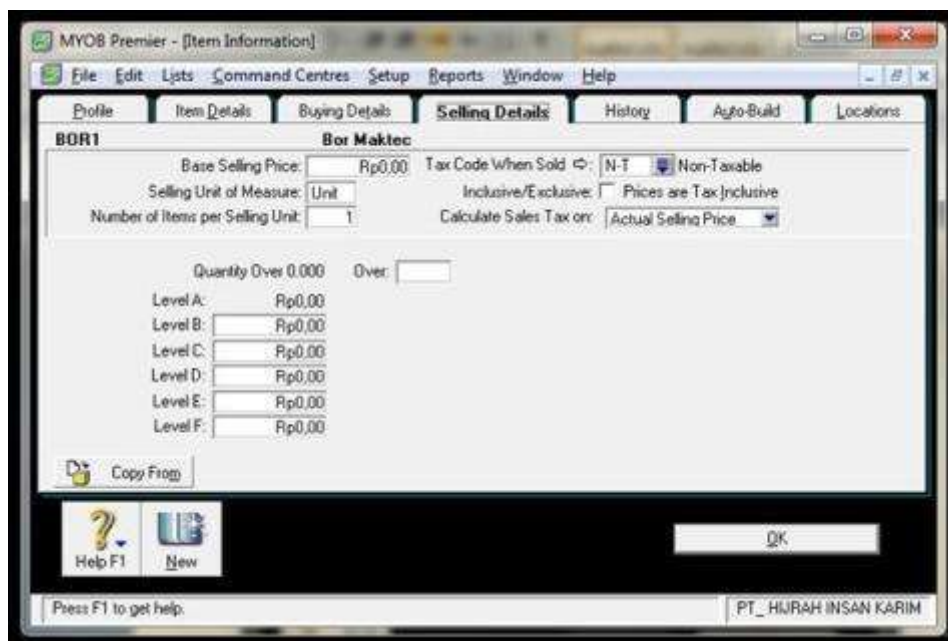

Gambar III.21 Tampilan Inventory – Item Information (Selling Details)

- d. Setelah memasukkan semua data persediaan barang lalu klik *Ok*. Maka akan muncul jendela seperti dibawah ini:

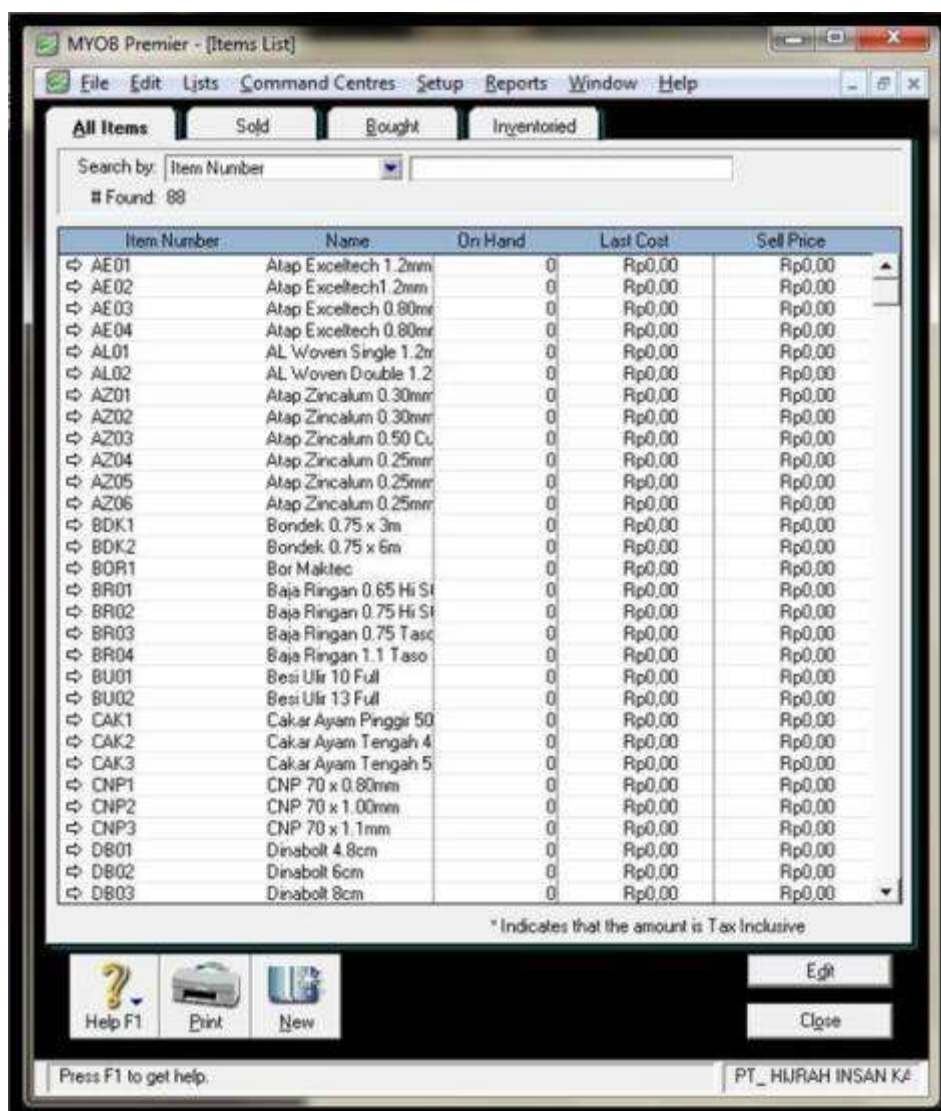

Gambar III.22 Tampilan Inventory – Item List

- e. Pilih modul *Inventory* → *Set Item Price* → *Ceklist* tanda panah yang ada di pojok kiri atas dan klik *Last Cost*.

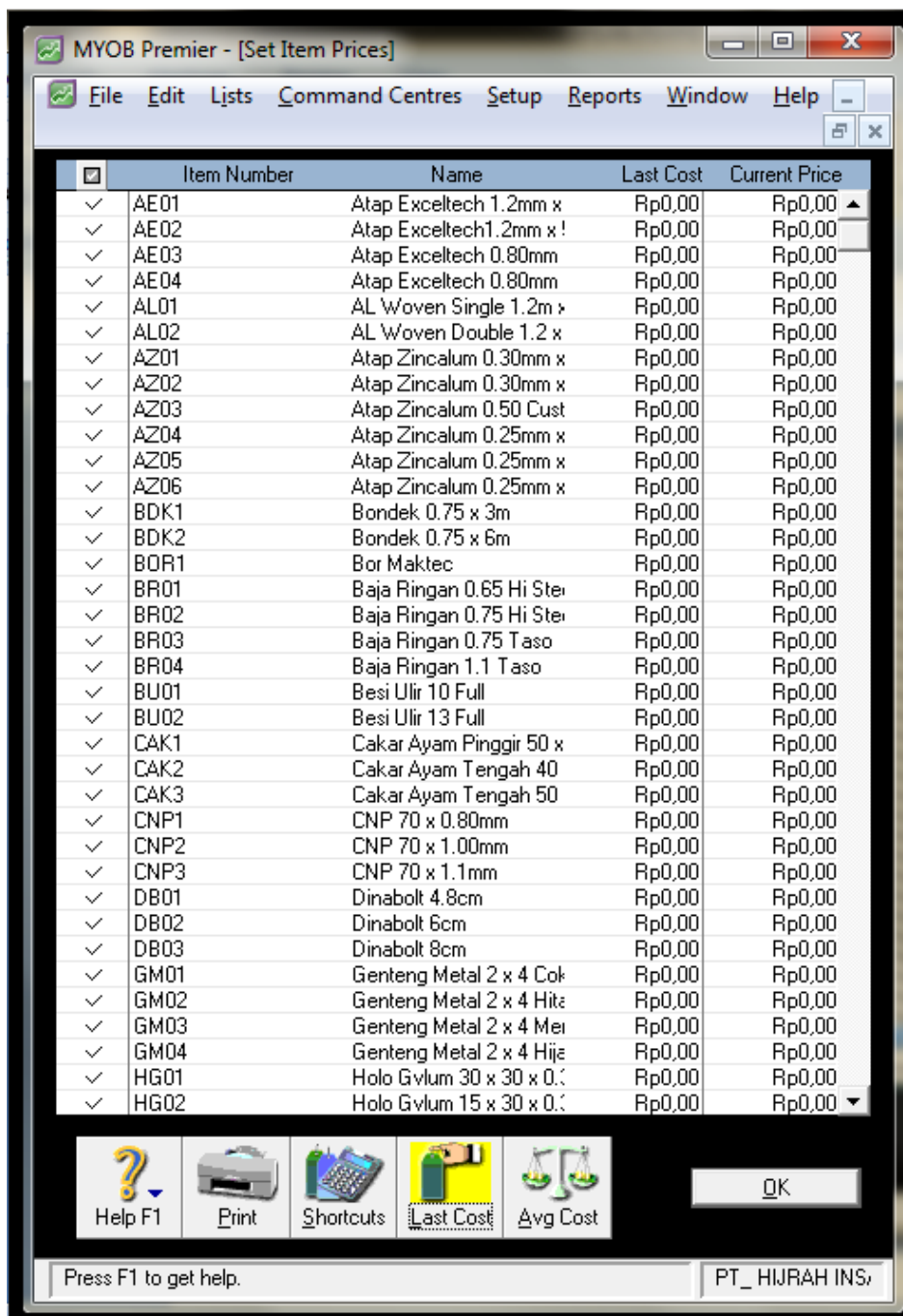

Gambar III.23 Tampilan *Inventory – Set Item Price*

- f. Pilih modul *Inventory* → *Count Inventory* → isi jumlah kuantitas setiap barang pada kolom *counted*, seperti dibawah ini:

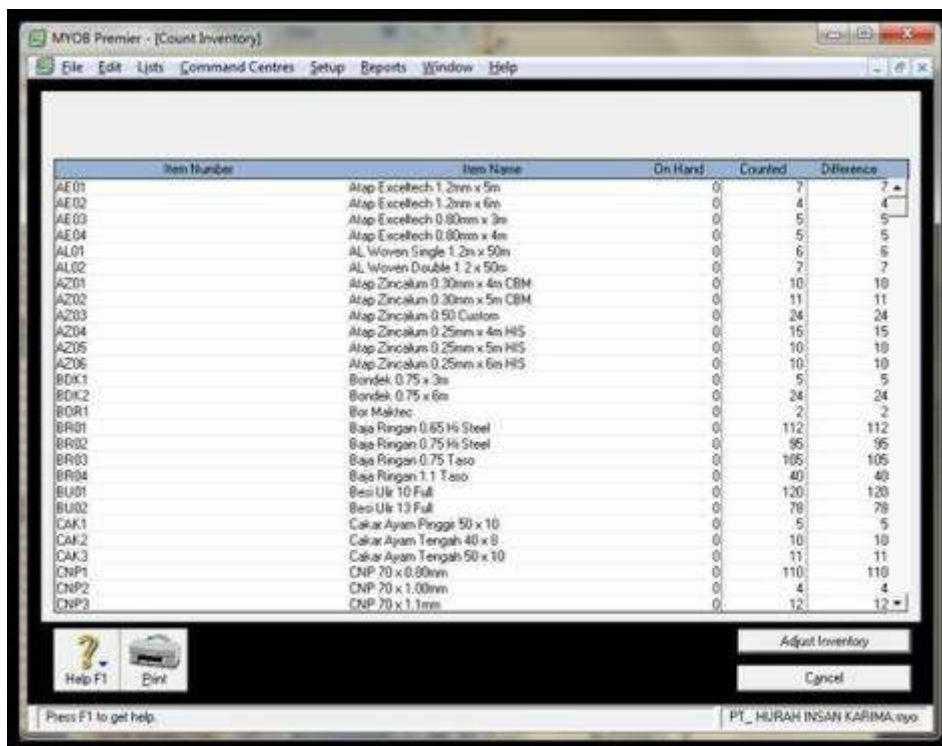

Item Number	Item Name	On Hand	Counted	Difference
AE01	Alap Escelech 1.2mm x 5m	0	7	7
AE02	Alap Escelech 1.2mm x 6m	0	4	4
AE03	Alap Escelech 0.80mm x 3m	0	5	5
AE04	Alap Escelech 0.80mm x 4m	0	5	5
AL01	AL Woven Single 1.2m x 50m	0	6	6
AL02	AL Woven Double 1.2 x 50m	0	7	7
AZ01	Alap Zincalum 0.30mm x 4m CBM	0	10	10
AZ02	Alap Zincalum 0.30mm x 5m CBM	0	11	11
AZ03	Alap Zincalum 0.50 Custom	0	24	24
AZ04	Alap Zincalum 0.25mm x 4m HIS	0	15	15
AZ05	Alap Zincalum 0.25mm x 5m HIS	0	10	10
AZ06	Alap Zincalum 0.25mm x 6m HIS	0	10	10
BDK1	Bondek 0.75 x 3m	0	5	5
BDK2	Bondek 0.75 x 6m	0	24	24
BDR1	Bor Makhec	0	2	2
BR01	Baja Ringan 0.65 Hs Steel	0	112	112
BR02	Baja Ringan 0.75 Hs Steel	0	95	95
BR03	Baja Ringan 0.75 Taso	0	105	105
BR04	Baja Ringan 1.1 Taso	0	40	40
BU01	Besi Ukir 10 Full	0	120	120
BU02	Besi Ukir 13 Full	0	78	78
CAK1	Cakar Ayam Pinggi 50 x 10	0	5	5
CAK2	Cakar Ayam Tengah 40 x 8	0	10	10
CAK3	Cakar Ayam Tengah 50 x 10	0	11	11
CNP1	CNP 70 x 0.80mm	0	110	110
CNP2	CNP 70 x 1.00mm	0	4	4
CNP3	CNP 70 x 1.1mm	0	12	12

Gambar III.24 Tampilan *Count Inventory*

- g. Klik *Adjust Inventory*. Maka akan tampil jendela *Default Account*. Pilihan ini bisa dikosongkan lalu klik *continue*.

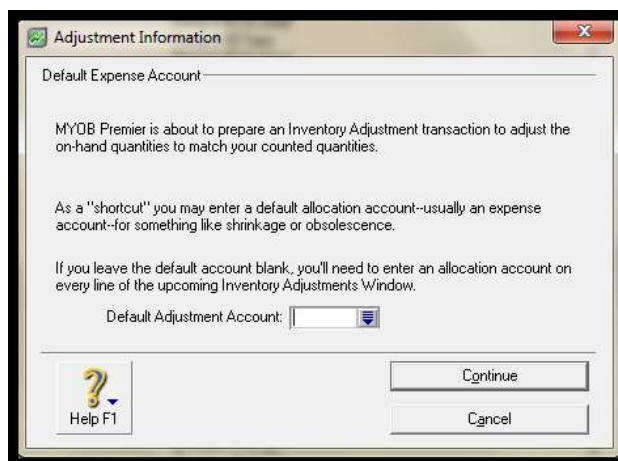

Gambar III.25 Tampilan *Adjustment Information*

h. Klik *Opening Balance*.

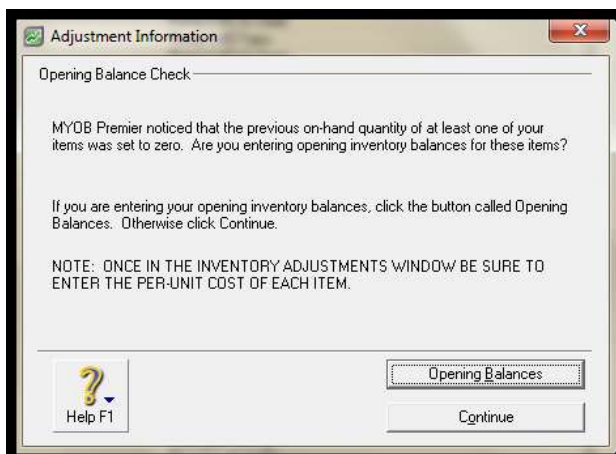

Gambar III.26 Tampilan *Adjustment Information*

i. Kemudian isi tanggal dan harga pokok barang per *Unit* di kolom *Unit Cost* sesuai dengan nama barangnya.

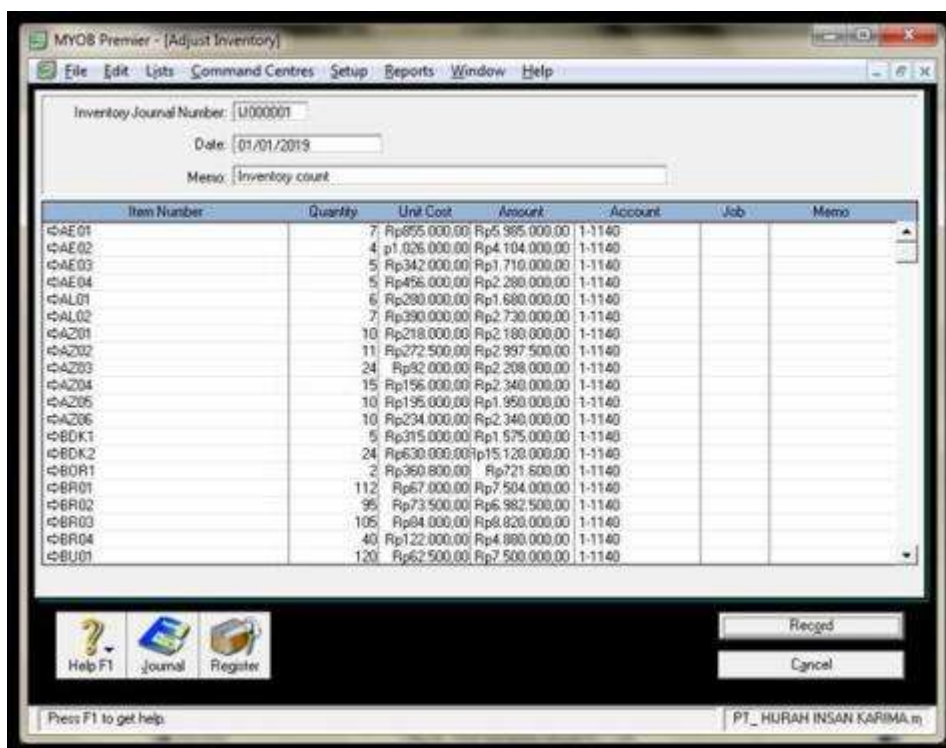

Gambar III.27 Tampilan *Adjust Inventory*

3.4.3. *Input Data Transaksi*

MYOB *Premier V16* memiliki berbagai modul dengan fungsinya masing-masing. Dalam pencatatan transaksi, hanya menampilkan beberapa transaksi sebagai *sample* yang mewakili cara penggunaan masing-masing modul.

Dari sekian banyaknya transaksi yang terdapat di PT. Hijrah Insan Karima selama bulan Januari, hanya mengambil beberapa *sample* transaksi sebagai berikut beserta penyelesaiannya:

1. Transaksi tanggal 2 Januari 2019, penjualan secara tunai kepada Bpk. Rian (*Cash*).
 - a. Pilih modul *Sales*, kemudian pilih *Enter Sales*.
 - b. Pastikan status *sales* pada pojok kiri atas menunjukkan *INVOICE* yang berarti barang tersebut telah terkirim.
 - c. Isi nama *Customer*.
 - d. Atur *Terms* menjadi COD
 - e. *Layout* diganti menjadi *Item* seperti gambar berikut:

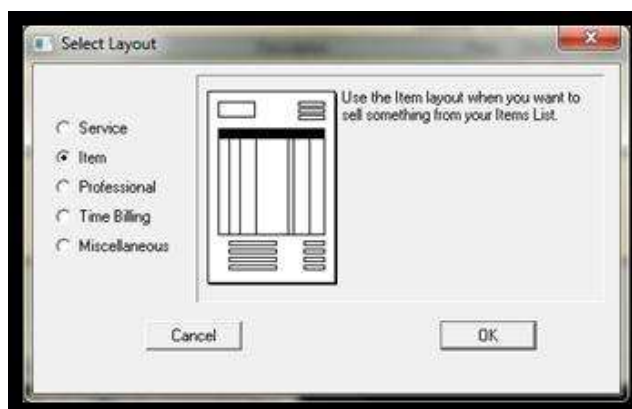

Gambar III.28 Tampilan *Sales* – *Select Layout*

- f. Isi *Paid Today* sesuai dengan jumlah *Subtotal*.
- g. Isi data transaksinya, seperti gambar berikut. Kemudian klik *Record*.

MYOB Premier - [Sales - New Item]

INVOICE

Customer: Bpk. Rian Terms: C.O.D. Tax Inclusive

Ship to: Rian Bpk, Sapei 2 Btk DG12 Bogor Invoice #: 00000001 Date: 02/01/2019 Customer PO #:

Destination Country: Indonesia

Ship	Backorder	Item Number	Description	Price	Disc%	Total	Job	Tax
4		AZ06	Atap Zincalum 0.25mm x 6m H45	70,000.00		980,000.00		N-T
3		AZ04	Atap Zincalum 0.25mm x 4m H45	80,000.00		540,000.00		N-T
100		RA03	Ruping Atap 5cm	Rp500.00		50,000.00		N-T

Subtotal: Rp1,670,000.00
 Freight: Rp0.00
 Tax: Rp0.00
 Total Amount: Rp1,670,000.00

Journal Memo: Sale: Bpk. Rian
 Referral Source:
 Invoice Delivery Status: To be Printed

Paid Today: Rp1,670,000.00
 Payment Method: Cash
 Balance Due: Rp0.00

Buttons: Help F1, Print, Send To, Journal, Layout, Register, Record, Cancel

PT_HURAH INSAN KARIMA.myo

Gambar III.29 Tampilan Sales – New Item

2. Transaksi tanggal 20 Januari 2019, penjualan secara tunai kepada Bpk. Fikri.
 - a. Langkah-langkahnya sama seperti penjualan tunai di atas, yang membedakan hanya penentuan pembayarannya melalui Bank BCA.

MYOB Premier - [Sales - New Item]

INVOICE

Customer: Bpk. Fikri Terms: C.O.D. Tax Inclusive

Ship to: Bpk. Fikri Peranda Lampu Merah Bogor Invoice #: 00000043 Date: 20/01/2019 Customer PO #:

Destination Country: Indonesia

Ship	Backorder	Item Number	Description	Price	Disc%	Total	Job	Tax
14		UNP1	UNP 100 x 6m	5,000.00		5,700,000.00		N-T
2		SK01	Siku 38 x 38 x 3.0	1,000.00		2,000,000.00		N-T

Subtotal: Rp5,875,000.00
 Freight: Rp0.00
 Tax: Rp0.00
 Total Amount: Rp5,875,000.00

Journal Memo: Sale: Bpk. Fikri
 Referral Source:
 Invoice Delivery Status: To be Printed

Paid Today: Rp5,875,000.00
 Payment Method: MasterCard
 Balance Due: Rp0.00

Buttons: Help F1, Print, Send To, Journal, Layout, Register, Record, Cancel

PT_HURAH INSAN KARIMA.myo

Gambar III.30 Tampilan Sales – New Item

b. Tekan CTRL + R untuk melihat jurnal dari *Sales* di atas.

Seq	Date	ID#	Account	Debit	Credit	Job
SJ	20/01/2019		Sale: Bpk. Fani			
	Auto #	1-1130	Piutang Dagang	Rp5.875.000,00		
	Auto #	4-4110	Penjualan		Rp5.875.000,00	
	Auto #	5-5110	HPP	Rp5.085.000,00		
	Auto #	1-1140	Persediaan Barang Dagar		Rp4.900.000,00	
	Auto #	1-1140	Persediaan Barang Dagar		Rp185.000,00	
CR	20/01/2019					
	Auto #	1-1120	Bank BCA	Rp5.875.000,00		
	Auto #	1-1130	Piutang Dagang		Rp5.875.000,00	

Gambar III.31 Tampilan *Recap Transaction*

3. Transaksi tanggal 5 Januari 2019, pembelian secara tunai dari HI *Steel* Komsen (*Cash*).



- Pilih modul *Purchases*, kemudian pilih *Enter Purchases*.
- Ubah status *Purchases* pada pojok kiri atas menjadi *BILL*.
- Isi nama *Supplier*.
- Atur *Terms* menjadi COD
- Layout* diganti menjadi *Item*.
- Isi *Paid Today* sesuai dengan jumlah *Subtotal*, seperti gambar berikut:

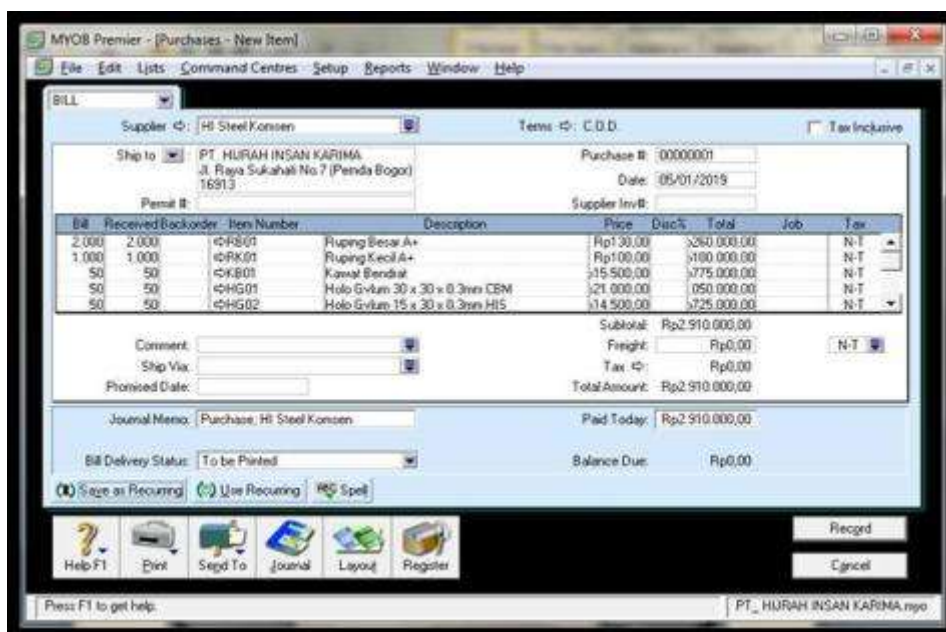

Gambar III.32 Tampilan *Purchase – New Item*

4. Transaksi tanggal 31 Januari 2019, pembayaran listrik, air dan telepon (*Cash*).
 - a. Pilih modul *Accounts*, kemudian pilih *Record Journal Entry*.
 - b. Isi tanggal sesuai dengan tanggal transaksi
 - c. Pada kolom memo isi dengan jenis transaksinya.
 - d. Gunakan akun Biaya Listrik, Air dan Telepon untuk transaksi pembayaran listrik, air dan telpon. Lalu isi nominalnya dikolom debit dan kredit.

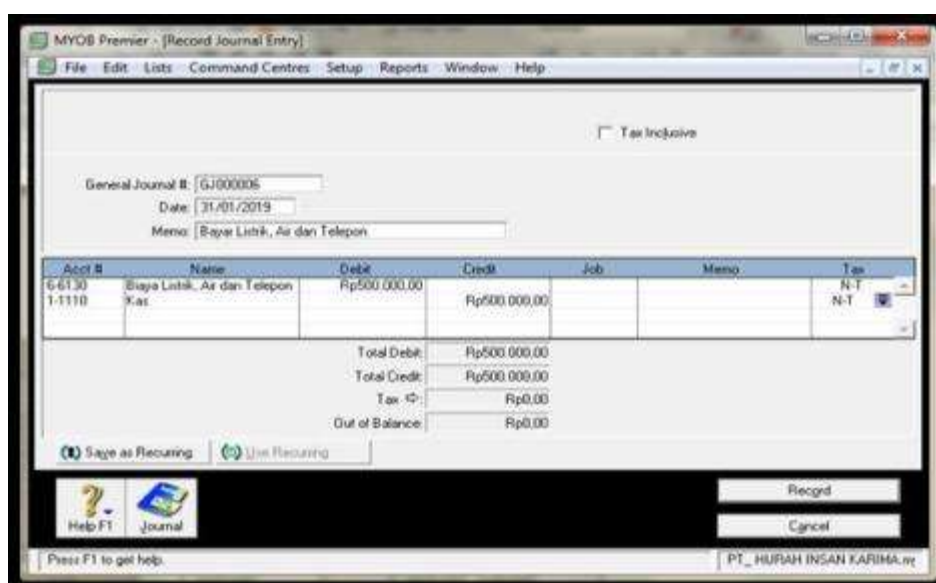

Gambar III.33 Tampilan *Record Journal Entry*

5. Transaksi tanggal 31 Januari 2019, penyusutan aktiva tetap (Bangunan)
 - a. Pilih modul *Accounts*, kemudian pilih *Record Journal Entry*.
 - b. Isi tanggal sesuai dengan tanggal transaksi
 - c. Pada kolom memo isi dengan jenis transaksinya.
 - d. Gunakan akun penyusutan sesuai dengan jenis penyusutan aktiva tetapnya.
Kemudian isi nominalnya dikolom debit dan kredit.

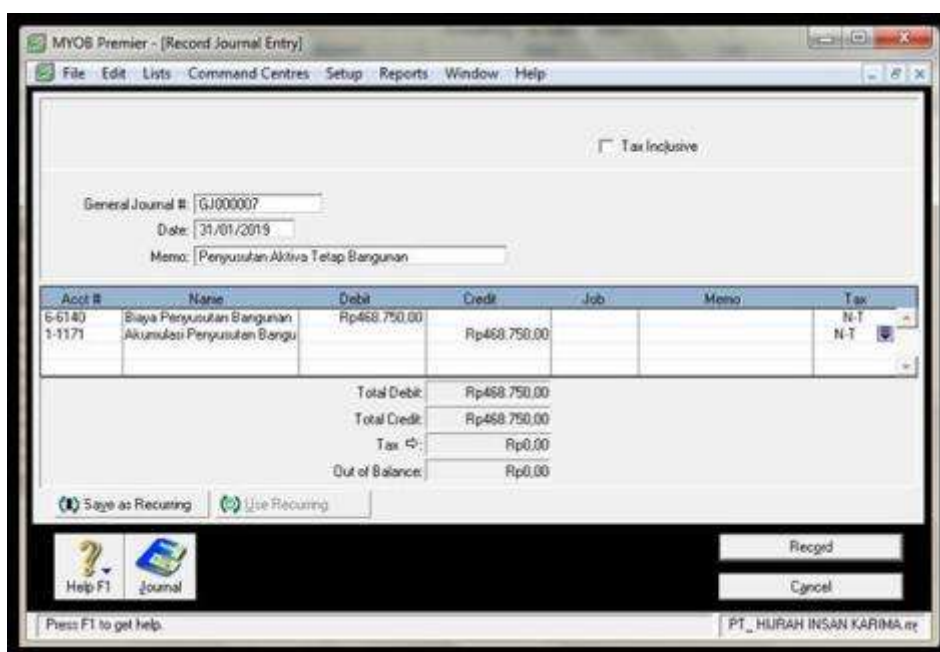

Gambar III.34 Tampilan *Record Journal Entry*

3.4.4. Laporan

1. Jurnal Transaksi
 - a. Jurnal Transaksi Pengeluaran dan Penerimaan Kas/ Bank.

Untuk melihat Jurnal Transaksi Pengeluaran dan Penerimaan Kas/Bank, langkahnya sebagai berikut:

- 1) Klik *Reports* yang ada pada bagian bawah, seperti pada gambar berikut.
Kemudian pilih *Banking*.

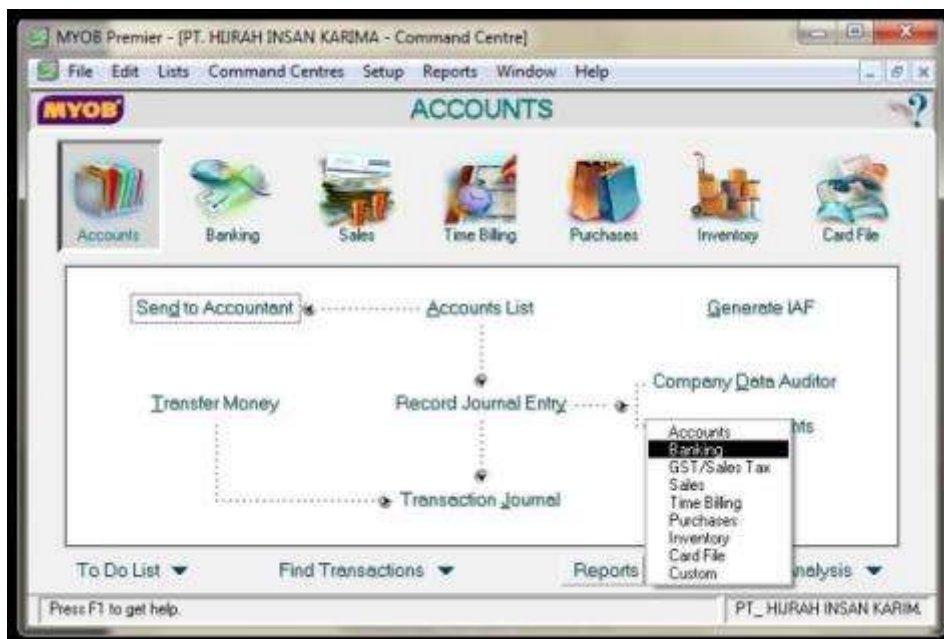

Gambar III.35 Tampilan *Reports*

2) Sorot bagian:

Cash Disbursement : untuk jurnal Pengeluaran Kas

Cash Receipt untuk jurnal penerimaan Kas/Bank



Kemudian klik *customise*/di *double* klik.

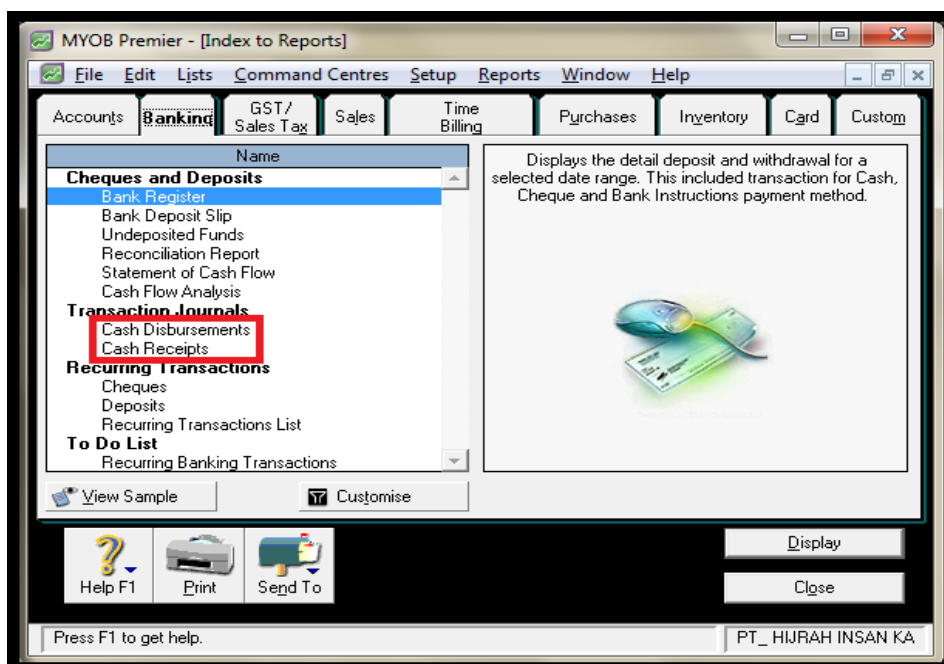

Gambar III.36 Tampilan *Reports – Banking*

- 3) Setelah ini muncul tampilan *Reports Customisation* seperti berikut.
Pada tampilan *Reports Customisation* di *Transaction Date* pilih *January to January*. Kemudian klik *Display*.



Gambar III.37 Tampilan *Report Customisation*

- 4) Kemudian akan muncul Jurnal Pengeluaran/Penerimaan Kas/Bank sebagai berikut.



MYOB Premier - [Report Display]

File Edit Lists Command Centres Setup Reports Window Help

Dated From: 01/01/2019 To: 31/01/2019 Redisplay View: Screen Report

Cash Disbursements Journal 01/01/2019 To 31/01/2019

ID#	Acct#	Account Name	Debit	Credit	Job N
CD 05/01/2019	HI Steel Komsen				
1	1-1110	Kas		Rp2.910.000,00	
1	2-2110	Hutang Dagang	Rp2.910.000,00		
CD 09/01/2019	HI Steel Komsen				
2	1-1110	Kas		Rp7.875.000,00	
2	2-2110	Hutang Dagang	Rp7.875.000,00		
CD 15/01/2019	HI Steel Komsen				
3	1-1110	Kas		Rp7.020.000,00	
3	2-2110	Hutang Dagang	Rp7.020.000,00		
CD 18/01/2019	HI Steel Komsen				
4	1-1110	Kas		Rp2.445.000,00	
4	2-2110	Hutang Dagang	Rp2.445.000,00		
CD 20/01/2019	HI Steel Komsen				
5	1-1110	Kas		Rp4.230.000,00	
5	2-2110	Hutang Dagang	Rp4.230.000,00		
CD 24/01/2019	HI Steel Komsen				
6	1-1110	Kas		Rp8.375.000,00	
6	2-2110	Hutang Dagang	Rp8.375.000,00		
CD 26/01/2019	HI Steel Komsen				
7	1-1110	Kas		Rp975.000,00	
7	2-2110	Hutang Dagang	Rp975.000,00		
CD 30/01/2019	HI Steel Komsen				
8	1-1110	Kas		Rp5.000.000,00	
8	2-2110	Hutang Dagang	Rp5.000.000,00		
Grand Total:			Rp38.830.000,00	Rp38.830.000,00	

Help F1 Print Segd To Customise Save As Close

Press F1 to get help. PT_HIJRAH INSAN KA

Gambar III.38 Tampilan Reports – Cash Disbursement Journal

MYOB Premier - [Report Display]

File Edit Lists Command Centres Setup Reports Window Help

Dated From: 01/01/2019 To: 31/01/2019 Redisplay View: Screen Report

Cash Receipts Journal 01/01/2019 To 31/01/2019

ID#	Acct#	Account Name	Debit	Credit	Job No.
CR 02/01/2019		Bpk. Rian for 00000001			
CR000001	1-1110	Kas	Rp1.670.000,00		
CR000001	1-1130	Piutang Dagang		Rp1.670.000,00	
CR 02/01/2019		Bpk. Deni for 00000002			
CR000002	1-1110	Kas	Rp921.000,00		
CR000002	1-1130	Piutang Dagang		Rp921.000,00	
CR 02/01/2019		Bpk. Ibe for 00000003			
CR000003	1-1110	Kas	Rp182.000,00		
CR000003	1-1130	Piutang Dagang		Rp182.000,00	
CR 03/01/2019		Bpk. Doni for 00000004			
CR000004	1-1110	Kas	Rp2.672.500,00		
CR000004	1-1130	Piutang Dagang		Rp2.672.500,00	
CR 03/01/2019		Bpk. Iwan for 00000005			
CR000005	1-1110	Kas	Rp1.100.000,00		
CR000005	1-1130	Piutang Dagang		Rp1.100.000,00	
CR 04/01/2019		Cepi for 00000006			
CR000006	1-1110	Kas	Rp550.000,00		
CR000006	1-1130	Piutang Dagang		Rp550.000,00	
CR 04/01/2019		Bpk. Sunaryo for 00000007			
CR000007	1-1110	Kas	Rp486.000,00		
CR000007	1-1130	Piutang Dagang		Rp486.000,00	
CR 05/01/2019		Bpk. Ace for 00000008			
CR000008	1-1110	Kas	Rp2.942.000,00		
CR000008	1-1130	Piutang Dagang		Rp2.942.000,00	
CR 05/01/2019		PT. Kokoh Bangun Selaras for 00000009			
CR000009	1-1110	Kas	Rp944.000,00		
CR000009	1-1130	Piutang Dagang		Rp944.000,00	
CR 06/01/2019		Bpk. Raihan for 00000010			
CR000010	1-1110	Kas	Rp275.000,00		
CR000010	1-1130	Piutang Dagang		Rp275.000,00	
CR 06/01/2019		Bpk. Kamto for 00000011			
CR000011	1-1110	Kas	Rp468.000,00		
CR000011	1-1130	Piutang Dagang		Rp468.000,00	
CR 06/01/2019		Bpk. Eko for 00000012			
CR000012	1-1110	Kas	Rp1.702.000,00		
CR000012	1-1130	Piutang Dagang		Rp1.702.000,00	
CR 07/01/2019		Bpk. Arif for 00000013			
CR000013	1-1110	Kas	Rp547.800,00		
CR000013	1-1130	Piutang Dagang		Rp547.800,00	
CR 07/01/2019		Agen Breket for 00000014			
CR000014	1-1110	Kas	Rp850.000,00		
CR000014	1-1130	Piutang Dagang		Rp850.000,00	
CR 08/01/2019		PT. Laksana Aneka Sarana Teknik for 00000015			
CR000015	1-1110	Kas	Rp4.132.500,00		
CR000015	1-1130	Piutang Dagang		Rp4.132.500,00	
CR 09/01/2019		Toko Mandiri for 00000016			
CR000016	1-1110	Kas	Rp190.000,00		
CR000016	1-1130	Piutang Dagang		Rp190.000,00	
CR 09/01/2019		Bpk. Tisna for 00000017			
CR000017	1-1110	Kas	Rp800.000,00		
CR000017	1-1130	Piutang Dagang		Rp800.000,00	
CR 10/01/2019		PT. Delima Karoseri Indonesia for 00000018			
CR000018	1-1110	Kas	Rp10.500.000,00		
CR000018	1-1130	Piutang Dagang		Rp10.500.000,00	
CR 10/01/2019		Bpk. Syaiful Anwar for 00000019			
CR000019	1-1110	Kas	Rp2.660.000,00		
CR000019	1-1130	Piutang Dagang		Rp2.660.000,00	

CR 10/01/2019	Metro Baja Cikaret for 00000020		
CR000020	1-1110 Kas	Rp396.000,00	
CR000020	1-1130 Piutang Dagang		Rp396.000,00
CR 11/01/2019	Cash for 00000021		
CR000021	1-1110 Kas	Rp705.000,00	
CR000021	1-1130 Piutang Dagang		Rp705.000,00
CR 11/01/2019	Bpk. Prihanto for 00000022		
CR000022	1-1110 Kas	Rp1.400.000,00	
CR000022	1-1130 Piutang Dagang		Rp1.400.000,00
CR 12/01/2019	Bpk. Mimi for 00000023		
CR000023	1-1110 Kas	Rp120.000,00	
CR000023	1-1130 Piutang Dagang		Rp120.000,00
CR 12/01/2019	Bpk. Fadly for 00000024		
CR000024	1-1110 Kas	Rp1.572.000,00	
CR000024	1-1130 Piutang Dagang		Rp1.572.000,00
CR 13/01/2019	Cash for 00000025		
CR000025	1-1110 Kas	Rp50.000,00	
CR000025	1-1130 Piutang Dagang		Rp50.000,00
CR 13/01/2019	Cash for 00000026		
CR000026	1-1110 Kas	Rp150.000,00	
CR000026	1-1130 Piutang Dagang		Rp150.000,00
CR 14/01/2019	Bpk. Ari for 00000027		
CR000027	1-1110 Kas	Rp1.216.000,00	
CR000027	1-1130 Piutang Dagang		Rp1.216.000,00
CR 14/01/2019	Bpk. Ata for 00000028		
CR000028	1-1110 Kas	Rp6.960.000,00	
CR000028	1-1130 Piutang Dagang		Rp6.960.000,00
CR 15/01/2019	Bpk. Nurhadi for 00000029		
CR000029	1-1110 Kas	Rp2.214.500,00	
CR000029	1-1130 Piutang Dagang		Rp2.214.500,00
CR 15/01/2019	Alham Jumhari for 00000030		
CR000030	1-1110 Kas	Rp180.000,00	
CR000030	1-1130 Piutang Dagang		Rp180.000,00
CR 15/01/2019	Tri Sedyono for 00000031		
CR000031	1-1110 Kas	Rp3.270.600,00	
CR000031	1-1130 Piutang Dagang		Rp3.270.600,00
CR 16/01/2019	Bpk. Toto for 00000032		
CR000032	1-1110 Kas	Rp1.057.500,00	
CR000032	1-1130 Piutang Dagang		Rp1.057.500,00
CR 16/01/2019	Bambang for 00000033		
CR000033	1-1110 Kas	Rp2.805.000,00	
CR000033	1-1130 Piutang Dagang		Rp2.805.000,00
CR 17/01/2019	PT. Kokoh Bangun Selaras for 00000034		
CR000034	1-1110 Kas	Rp14.490.000,00	
CR000034	1-1130 Piutang Dagang		Rp14.490.000,00
CR 17/01/2019	Bpk. Agra for 00000035		
CR000035	1-1110 Kas	Rp2.380.000,00	
CR000035	1-1130 Piutang Dagang		Rp2.380.000,00
CR 17/01/2019	Bpk. Wiludiono for 00000036		
CR000036	1-1110 Kas	Rp415.000,00	
CR000036	1-1130 Piutang Dagang		Rp415.000,00
CR 18/01/2019	Bpk. Faisal for 00000037		
CR000037	1-1110 Kas	Rp10.200.000,00	
CR000037	1-1130 Piutang Dagang		Rp10.200.000,00
CR 18/01/2019	Bpk. Firman for 00000038		
CR000038	1-1110 Kas	Rp637.000,00	
CR000038	1-1130 Piutang Dagang		Rp637.000,00
CR 18/01/2019	Bpk. Jami for 00000039		
CR000039	1-1110 Kas	Rp7.135.000,00	
CR000039	1-1130 Piutang Dagang		Rp7.135.000,00

CR 19/01/2019	PT. Laksana Aneka Sarana Teknik for 00000040			
CR000040	1-1110 Kas	Rp12.702.000,00		
CR000040	1-1130 Piutang Dagang		Rp12.702.000,00	
CR 19/01/2019	Bpk. Candra for 00000041			
CR000041	1-1110 Kas	Rp642.000,00		
CR000041	1-1130 Piutang Dagang		Rp642.000,00	
CR 20/01/2019	Bpk. Triyono for 00000042			
CR000042	1-1120 Bank BCA	Rp8.953.000,00		
CR000042	1-1130 Piutang Dagang		Rp8.953.000,00	
CR 20/01/2019	Bpk. Fikri for 00000043			
CR000043	1-1120 Bank BCA	Rp5.875.000,00		
CR000043	1-1130 Piutang Dagang		Rp5.875.000,00	
CR 20/01/2019	Bpk. Edi for 00000044			
CR000044	1-1110 Kas	Rp1.575.000,00		
CR000044	1-1130 Piutang Dagang		Rp1.575.000,00	
CR 20/01/2019	Bpk. Purnomo for 00000045			
CR000045	1-1110 Kas	Rp2.005.000,00		
CR000045	1-1130 Piutang Dagang		Rp2.005.000,00	
CR 21/01/2019	Metro Baja Cikaret for 00000046			
CR000046	1-1110 Kas	Rp8.647.500,00		
CR000046	1-1130 Piutang Dagang		Rp8.647.500,00	
CR 21/01/2019	TB. Murah for 00000047			
CR000047	1-1110 Kas	Rp1.185.000,00		
CR000047	1-1130 Piutang Dagang		Rp1.185.000,00	
CR 21/01/2019	TB. Wang Permai for 00000048			
CR000048	1-1110 Kas	Rp1.008.000,00		
CR000048	1-1130 Piutang Dagang		Rp1.008.000,00	
CR 22/01/2019	Bpk. Firman for 00000049			
CR000049	1-1110 Kas	Rp800.000,00		
CR000049	1-1130 Piutang Dagang		Rp800.000,00	
CR 22/01/2019	Donny Wardhana for 00000050			
CR000050	1-1110 Kas	Rp696.000,00		
CR000050	1-1130 Piutang Dagang		Rp696.000,00	
CR 23/01/2019	Bpk. Fahri for 00000051			
CR000051	1-1110 Kas	Rp1.100.000,00		
CR000051	1-1130 Piutang Dagang		Rp1.100.000,00	
CR 23/01/2019	Toko Dea Ibu for 00000052			
CR000052	1-1110 Kas	Rp384.000,00		
CR000052	1-1130 Piutang Dagang		Rp384.000,00	
CR 24/01/2019	Bpk. Faisal for 00000053			
CR000053	1-1110 Kas	Rp1.020.000,00		
CR000053	1-1130 Piutang Dagang		Rp1.020.000,00	
CR 24/01/2019	Dedi Setiawan for 00000054			
CR000054	1-1110 Kas	Rp2.120.000,00		
CR000054	1-1130 Piutang Dagang		Rp2.120.000,00	
CR 25/01/2019	Toko Mega Jaya Abadi for 00000055			
CR000055	1-1110 Kas	Rp1.130.000,00		
CR000055	1-1130 Piutang Dagang		Rp1.130.000,00	
CR 25/01/2019	TB. Sinar Makmur Jaya for 00000056			
CR000056	1-1110 Kas	Rp420.000,00		
CR000056	1-1130 Piutang Dagang		Rp420.000,00	
CR 26/01/2019	PT. Delima Karoseri Indonesia for 00000057			
CR000057	1-1120 Bank BCA	Rp21.173.000,00		
CR000057	1-1130 Piutang Dagang		Rp21.173.000,00	
CR 26/01/2019	Cash for 00000058			
CR000058	1-1110 Kas	Rp7.000,00		
CR000058	1-1130 Piutang Dagang		Rp7.000,00	
CR 26/01/2019	Hadi Margono for 00000059			
CR000059	1-1110 Kas	Rp1.860.000,00		
CR000059	1-1130 Piutang Dagang		Rp1.860.000,00	

CR 27/01/2019 Alham Jumhari for 00000060			
CR000060	1-1110	Kas	Rp1.460.000,00
CR000060	1-1130	Piutang Dagang	Rp1.460.000,00
CR 27/01/2019 Bpk. Kamto for 00000061			
CR000061	1-1110	Kas	Rp1.402.500,00
CR000061	1-1130	Piutang Dagang	Rp1.402.500,00
CR 28/01/2019 Alham Jumhari for 00000062			
CR000062	1-1110	Kas	Rp6.990.000,00
CR000062	1-1130	Piutang Dagang	Rp6.990.000,00
CR 28/01/2019 Cash for 00000063			
CR000063	1-1110	Kas	Rp75.000,00
CR000063	1-1130	Piutang Dagang	Rp75.000,00
CR 29/01/2019 Cash for 00000064			
CR000064	1-1110	Kas	Rp35.000,00
CR000064	1-1130	Piutang Dagang	Rp35.000,00
CR 29/01/2019 Bpk. Ibe for 00000065			
CR000065	1-1110	Kas	Rp1.922.000,00
CR000065	1-1130	Piutang Dagang	Rp1.922.000,00
CR 30/01/2019 Bpk. Fajar for 00000066			
CR000066	1-1120	Bank BCA	Rp4.650.000,00
CR000066	1-1130	Piutang Dagang	Rp4.650.000,00
CR 30/01/2019 Cash for 00000067			
CR000067	1-1110	Kas	Rp220.000,00
CR000067	1-1130	Piutang Dagang	Rp220.000,00
CR 31/01/2019 Bpk. Firman for 00000068			
CR000068	1-1110	Kas	Rp10.300.000,00
CR000068	1-1130	Piutang Dagang	Rp10.300.000,00
CR 31/01/2019 Cash for 00000069			
CR000069	1-1110	Kas	Rp48.000,00
CR000069	1-1130	Piutang Dagang	Rp48.000,00
CR 31/01/2019 Bpk. Donny for 00000070			
CR000070	1-1110	Kas	Rp540.000,00
CR000070	1-1130	Piutang Dagang	Rp540.000,00
Grand Total:			<u>p191.891.400,00</u> <u>p191.891.400,00</u>

Gambar III.39 Tampilan *Reports – Cash Receipts Journal*

b. Jurnal Penjualan

Untuk melihat Jurnal Penjualan, langkahnya sebagai berikut:

- 1) Klik *Reports* → *Sales*.
- 2) Sorot dan *double* klik pada bagian *Sales & Receivables Journal*. Pada tampilan *Report Customisation* di *Transaction Date* pilih *January to January*.
- 3) Kemudian akan muncul Jurnal Penjualan sebagai berikut.

MYOB Premier - [Report Display]

File Edit Lists Command Centres Setup Reports Window Help

Dated From: 01/01/2019 To: 31/01/2019 Redisplay View: Screen Report

Sales & Receivables Journal 01/01/2019 To 31/01/2019

ID#	Acct#	Account Name	Debit	Credit	Job No.
SJ 02/01/2019 Sale: Bpk. Rian					
00000001	1-1130	Piutang Dagang	Rp1.670.000,00		
00000001	4-4110	Penjualan		Rp1.670.000,00	
00000001	5-5110	HPP	Rp1.439.000,00		
00000001	1-1140	Persediaan Barang Dagang		Rp936.000,00	
00000001	1-1140	Persediaan Barang Dagang		Rp468.000,00	
00000001	1-1140	Persediaan Barang Dagang		Rp35.000,00	
SJ 02/01/2019 Sale: Bpk. Deni					
00000002	1-1130	Piutang Dagang	Rp921.000,00		
00000002	4-4110	Penjualan		Rp921.000,00	
00000002	5-5110	HPP	Rp701.700,00		
00000002	1-1140	Persediaan Barang Dagang		Rp300.300,00	
00000002	1-1140	Persediaan Barang Dagang		Rp200.700,00	
00000002	1-1140	Persediaan Barang Dagang		Rp200.700,00	
SJ 02/01/2019 Sale: Bpk. Ibe					
00000003	1-1130	Piutang Dagang	Rp182.000,00		
00000003	4-4110	Penjualan		Rp182.000,00	
00000003	5-5110	HPP	Rp168.000,00		
00000003	1-1140	Persediaan Barang Dagang		Rp168.000,00	
SJ 03/01/2019 Sale: Bpk. Doni					
00000004	1-1130	Piutang Dagang	Rp2.672.500,00		
00000004	4-4110	Penjualan		Rp2.672.500,00	
00000004	5-5110	HPP	Rp2.309.400,00		
00000004	1-1140	Persediaan Barang Dagang		Rp400.400,00	
00000004	1-1140	Persediaan Barang Dagang		Rp793.000,00	
00000004	1-1140	Persediaan Barang Dagang		Rp702.000,00	
00000004	1-1140	Persediaan Barang Dagang		Rp30.000,00	
00000004	1-1140	Persediaan Barang Dagang		Rp84.000,00	
00000004	1-1140	Persediaan Barang Dagang		Rp300.000,00	
SJ 03/01/2019 Sale: Bpk. Iwan					
00000005	1-1130	Piutang Dagang	Rp1.100.000,00		
00000005	4-4110	Penjualan		Rp1.100.000,00	
00000005	5-5110	HPP	Rp924.000,00		
00000005	1-1140	Persediaan Barang Dagang		Rp924.000,00	
SJ 04/01/2019 Sale: Cepi					
00000006	1-1130	Piutang Dagang	Rp550.000,00		
00000006	4-4110	Penjualan		Rp550.000,00	
00000006	5-5110	HPP	Rp370.000,00		
00000006	1-1140	Persediaan Barang Dagang		Rp260.000,00	
00000006	1-1140	Persediaan Barang Dagang		Rp110.000,00	
SJ 04/01/2019 Sale: Bpk. Sunaryo					
00000007	1-1130	Piutang Dagang	Rp486.000,00		
00000007	4-4110	Penjualan		Rp486.000,00	
00000007	5-5110	HPP	Rp420.500,00		
00000007	1-1140	Persediaan Barang Dagang		Rp350.000,00	
00000007	1-1140	Persediaan Barang Dagang		Rp70.500,00	
SJ 05/01/2019 Sale: Bpk. Ace					
00000008	1-1130	Piutang Dagang	Rp2.942.000,00		
00000008	4-4110	Penjualan		Rp2.942.000,00	
00000008	5-5110	HPP	Rp2.605.000,00		
00000008	1-1140	Persediaan Barang Dagang		Rp2.475.000,00	
00000008	1-1140	Persediaan Barang Dagang		Rp90.000,00	
00000008	1-1140	Persediaan Barang Dagang		Rp40.000,00	
SJ 05/01/2019 Sale: PT. Kokoh Bangun Selaras					
00000009	1-1130	Piutang Dagang	Rp944.000,00		
00000009	4-4110	Penjualan		Rp944.000,00	
00000009	5-5110	HPP	Rp788.000,00		
00000009	1-1140	Persediaan Barang Dagang		Rp788.000,00	
SJ 06/01/2019 Sale: Bpk. Raihan					
00000010	1-1130	Piutang Dagang	Rp275.000,00		
00000010	4-4110	Penjualan		Rp275.000,00	
00000010	5-5110	HPP	Rp236.800,00		
00000010	1-1140	Persediaan Barang Dagang		Rp236.800,00	

SJ	06/01/2019	Sale; Bpk. Kamto		
0000011	1-1130	Piutang Dagang	Rp468.000,00	
0000011	4-4110	Penjualan		Rp468.000,00
0000011	5-5110	HPP	Rp420.000,00	
0000011	1-1140	Persediaan Barang Dagang		Rp420.000,00
SJ	06/01/2019	Sale; Bpk. Eko		
0000012	1-1130	Piutang Dagang	Rp1.702.000,00	
0000012	4-4110	Penjualan		Rp1.702.000,00
0000012	5-5110	HPP	Rp1.478.000,00	
0000012	1-1140	Persediaan Barang Dagang		Rp600.600,00
0000012	1-1140	Persediaan Barang Dagang		Rp634.400,00
0000012	1-1140	Persediaan Barang Dagang		Rp8.000,00
0000012	1-1140	Persediaan Barang Dagang		Rp15.000,00
0000012	1-1140	Persediaan Barang Dagang		Rp220.000,00
SJ	07/01/2019	Sale; Bpk. Arif		
0000013	1-1130	Piutang Dagang	Rp547.800,00	
0000013	4-4110	Penjualan		Rp547.800,00
0000013	5-5110	HPP	Rp471.700,00	
0000013	1-1140	Persediaan Barang Dagang		Rp220.500,00
0000013	1-1140	Persediaan Barang Dagang		Rp58.000,00
0000013	1-1140	Persediaan Barang Dagang		Rp165.000,00
0000013	1-1140	Persediaan Barang Dagang		Rp7.200,00
0000013	1-1140	Persediaan Barang Dagang		Rp8.000,00
0000013	1-1140	Persediaan Barang Dagang		Rp13.000,00
SJ	07/01/2019	Sale; Agen Breket		
0000014	1-1130	Piutang Dagang	Rp850.000,00	
0000014	4-4110	Penjualan		Rp850.000,00
0000014	5-5110	HPP	Rp725.000,00	
0000014	1-1140	Persediaan Barang Dagang		Rp725.000,00
SJ	08/01/2019	Sale; PT. Laksana Aneka Sarana Teknik		
0000015	1-1130	Piutang Dagang	Rp4.132.500,00	
0000015	4-4110	Penjualan		Rp4.132.500,00
0000015	5-5110	HPP	Rp3.684.500,00	
0000015	1-1140	Persediaan Barang Dagang		Rp3.312.500,00
0000015	1-1140	Persediaan Barang Dagang		Rp372.000,00
SJ	09/01/2019	Sale; Toko Mandiri		
0000016	1-1130	Piutang Dagang	Rp190.000,00	
0000016	4-4110	Penjualan		Rp190.000,00
0000016	5-5110	HPP	Rp167.000,00	
0000016	1-1140	Persediaan Barang Dagang		Rp147.000,00
0000016	1-1140	Persediaan Barang Dagang		Rp20.000,00
SJ	09/01/2019	Sale; Bpk. Tisna		
0000017	1-1130	Piutang Dagang	Rp800.000,00	
0000017	4-4110	Penjualan		Rp800.000,00
0000017	5-5110	HPP	Rp735.000,00	
0000017	1-1140	Persediaan Barang Dagang		Rp735.000,00
SJ	10/01/2019	Sale; PT. Delima Karoseri Indonesia		
0000018	1-1130	Piutang Dagang	Rp10.500.000,00	
0000018	4-4110	Penjualan		Rp10.500.000,00
0000018	5-5110	HPP	Rp9.072.000,00	
0000018	1-1140	Persediaan Barang Dagang		Rp9.072.000,00
SJ	10/01/2019	Sale; Bpk. Syaiful Anwar		
0000019	1-1130	Piutang Dagang	Rp2.660.000,00	
0000019	4-4110	Penjualan		Rp2.660.000,00
0000019	5-5110	HPP	Rp2.345.000,00	
0000019	1-1140	Persediaan Barang Dagang		Rp2.345.000,00
SJ	10/01/2019	Sale; Metro Baja Cikaret		
0000020	1-1130	Piutang Dagang	Rp396.000,00	
0000020	4-4110	Penjualan		Rp396.000,00
0000020	5-5110	HPP	Rp359.200,00	
0000020	1-1140	Persediaan Barang Dagang		Rp359.200,00
SJ	11/01/2019	Sale; Cash		
0000021	1-1130	Piutang Dagang	Rp705.000,00	
0000021	4-4110	Penjualan		Rp705.000,00
0000021	5-5110	HPP	Rp615.000,00	
0000021	1-1140	Persediaan Barang Dagang		Rp205.000,00
0000021	1-1140	Persediaan Barang Dagang		Rp410.000,00

SJ	11/01/2019	Sale; Bpk. Prihanto		
00000022	1-1130	Piutang Dagang	Rp1.400.000,00	
00000022	4-4110	Penjualan		Rp1.400.000,00
00000022	5-5110	HPP	Rp1.255.000,00	
00000022	1-1140	Persediaan Barang Dagang		Rp654.000,00
00000022	1-1140	Persediaan Barang Dagang		Rp402.000,00
00000022	1-1140	Persediaan Barang Dagang		Rp12.000,00
00000022	1-1140	Persediaan Barang Dagang		Rp174.000,00
00000022	1-1140	Persediaan Barang Dagang		Rp13.000,00
SJ	12/01/2019	Sale; Bpk. Mimi		
00000023	1-1130	Piutang Dagang	Rp120.000,00	
00000023	4-4110	Penjualan		Rp120.000,00
00000023	5-5110	HPP	Rp105.000,00	
00000023	1-1140	Persediaan Barang Dagang		Rp105.000,00
SJ	12/01/2019	Sale; Bpk. Fadly		
00000024	1-1130	Piutang Dagang	Rp1.572.000,00	
00000024	4-4110	Penjualan		Rp1.572.000,00
00000024	5-5110	HPP	Rp1.359.600,00	
00000024	1-1140	Persediaan Barang Dagang		Rp100.100,00
00000024	1-1140	Persediaan Barang Dagang		Rp632.500,00
00000024	1-1140	Persediaan Barang Dagang		Rp335.000,00
00000024	1-1140	Persediaan Barang Dagang		Rp174.000,00
00000024	1-1140	Persediaan Barang Dagang		Rp13.000,00
00000024	1-1140	Persediaan Barang Dagang		Rp20.000,00
00000024	1-1140	Persediaan Barang Dagang		Rp79.000,00
00000024	1-1140	Persediaan Barang Dagang		Rp6.000,00
SJ	13/01/2019	Sale; Cash		
00000025	1-1130	Piutang Dagang	Rp50.000,00	
00000025	4-4110	Penjualan		Rp50.000,00
00000025	5-5110	HPP	Rp45.000,00	
00000025	1-1140	Persediaan Barang Dagang		Rp45.000,00
SJ	13/01/2019	Sale; Cash		
00000026	1-1130	Piutang Dagang	Rp150.000,00	
00000026	4-4110	Penjualan		Rp150.000,00
00000026	5-5110	HPP	Rp110.000,00	
00000026	1-1140	Persediaan Barang Dagang		Rp110.000,00
SJ	14/01/2019	Sale; Bpk. Ari		
00000027	1-1130	Piutang Dagang	Rp1.216.000,00	
00000027	4-4110	Penjualan		Rp1.216.000,00
00000027	5-5110	HPP	Rp1.047.000,00	
00000027	1-1140	Persediaan Barang Dagang		Rp504.000,00
00000027	1-1140	Persediaan Barang Dagang		Rp200.000,00
00000027	1-1140	Persediaan Barang Dagang		Rp13.000,00
00000027	1-1140	Persediaan Barang Dagang		Rp330.000,00
SJ	14/01/2019	Sale; Bpk. Ata		
00000028	1-1130	Piutang Dagang	Rp6.960.000,00	
00000028	4-4110	Penjualan		Rp6.960.000,00
00000028	5-5110	HPP	Rp6.300.000,00	
00000028	1-1140	Persediaan Barang Dagang		Rp6.300.000,00
SJ	15/01/2019	Sale; Bpk. Nurhadi		
00000029	1-1130	Piutang Dagang	Rp2.214.500,00	
00000029	4-4110	Penjualan		Rp2.214.500,00
00000029	5-5110	HPP	Rp1.998.000,00	
00000029	1-1140	Persediaan Barang Dagang		Rp1.260.000,00
00000029	1-1140	Persediaan Barang Dagang		Rp441.000,00
00000029	1-1140	Persediaan Barang Dagang		Rp134.000,00
00000029	1-1140	Persediaan Barang Dagang		Rp160.000,00
00000029	1-1140	Persediaan Barang Dagang		Rp3.000,00
SJ	15/01/2019	Sale; Alham Jumhari		
00000030	1-1130	Piutang Dagang	Rp180.000,00	
00000030	4-4110	Penjualan		Rp180.000,00
00000030	5-5110	HPP	Rp158.000,00	
00000030	1-1140	Persediaan Barang Dagang		Rp158.000,00
SJ	15/01/2019	Sale; Tri Sedyono		
00000031	1-1130	Piutang Dagang	Rp3.270.600,00	
00000031	4-4110	Penjualan		Rp3.270.600,00
00000031	5-5110	HPP	Rp2.857.000,00	
00000031	1-1140	Persediaan Barang Dagang		Rp504.000,00
00000031	1-1140	Persediaan Barang Dagang		Rp320.000,00
00000031	1-1140	Persediaan Barang Dagang		Rp13.000,00
00000031	1-1140	Persediaan Barang Dagang		Rp10.000,00
00000031	1-1140	Persediaan Barang Dagang		Rp330.000,00
00000031	1-1140	Persediaan Barang Dagang		Rp1.680.000,00

SJ	16/01/2019	Sale: Bpk. Toto		
00000032	1-1130	Piutang Dagang	Rp1.057.500,00	
00000032	4-4110	Penjualan		Rp1.057.500,00
00000032	5-5110	HPP	Rp905.000,00	
00000032	1-1140	Persediaan Barang Dagang		Rp855.000,00
00000032	1-1140	Persediaan Barang Dagang		Rp50.000,00
SJ	16/01/2019	Sale: Bambang		
00000033	1-1130	Piutang Dagang	Rp2.805.000,00	
00000033	4-4110	Penjualan		Rp2.805.000,00
00000033	5-5110	HPP	Rp2.465.000,00	
00000033	1-1140	Persediaan Barang Dagang		Rp2.465.000,00
SJ	17/01/2019	Sale: PT. Kokoh Bangun Selaras		
00000034	1-1130	Piutang Dagang	Rp14.490.000,00	
00000034	4-4110	Penjualan		Rp14.490.000,00
00000034	5-5110	HPP	Rp12.936.000,00	
00000034	1-1140	Persediaan Barang Dagang		Rp12.936.000,00
SJ	17/01/2019	Sale: Bpk. Agra		
00000035	1-1130	Piutang Dagang	Rp2.380.000,00	
00000035	4-4110	Penjualan		Rp2.380.000,00
00000035	5-5110	HPP	Rp1.650.000,00	
00000035	1-1140	Persediaan Barang Dagang		Rp790.000,00
00000035	1-1140	Persediaan Barang Dagang		Rp705.000,00
00000035	1-1140	Persediaan Barang Dagang		Rp155.000,00
SJ	17/01/2019	Sale: Bpk. Wiludiono		
00000036	1-1130	Piutang Dagang	Rp415.000,00	
00000036	4-4110	Penjualan		Rp415.000,00
00000036	5-5110	HPP	Rp355.000,00	
00000036	1-1140	Persediaan Barang Dagang		Rp210.000,00
00000036	1-1140	Persediaan Barang Dagang		Rp145.000,00
SJ	18/01/2019	Sale: Bpk. Faisal		
00000037	1-1130	Piutang Dagang	Rp10.200.000,00	
00000037	4-4110	Penjualan		Rp10.200.000,00
00000037	5-5110	HPP	Rp9.190.000,00	
00000037	1-1140	Persediaan Barang Dagang		Rp9.190.000,00
SJ	18/01/2019	Sale: Bpk. Firman		
00000038	1-1130	Piutang Dagang	Rp637.000,00	
00000038	4-4110	Penjualan		Rp637.000,00
00000038	5-5110	HPP	Rp574.500,00	
00000038	1-1140	Persediaan Barang Dagang		Rp109.500,00
00000038	1-1140	Persediaan Barang Dagang		Rp465.000,00
SJ	18/01/2019	Sale: Bpk. Jami		
00000039	1-1130	Piutang Dagang	Rp7.135.000,00	
00000039	4-4110	Penjualan		Rp7.135.000,00
00000039	5-5110	HPP	Rp6.130.000,00	
00000039	1-1140	Persediaan Barang Dagang		Rp5.500.000,00
00000039	1-1140	Persediaan Barang Dagang		Rp630.000,00
SJ	19/01/2019	Sale: PT. Laksana Aneka Sarana Teknik		
00000040	1-1130	Piutang Dagang	Rp12.702.000,00	
00000040	4-4110	Penjualan		Rp12.702.000,00
00000040	5-5110	HPP	Rp11.422.500,00	
00000040	1-1140	Persediaan Barang Dagang		Rp1.185.000,00
00000040	1-1140	Persediaan Barang Dagang		Rp3.937.500,00
00000040	1-1140	Persediaan Barang Dagang		Rp6.300.000,00
SJ	19/01/2019	Sale: Bpk. Candra		
00000041	1-1130	Piutang Dagang	Rp642.000,00	
00000041	4-4110	Penjualan		Rp642.000,00
00000041	5-5110	HPP	Rp591.600,00	
00000041	1-1140	Persediaan Barang Dagang		Rp591.600,00
SJ	20/01/2019	Sale: Bpk. Triyono		
00000042	1-1130	Piutang Dagang	Rp8.953.000,00	
00000042	4-4110	Penjualan		Rp8.953.000,00
00000042	5-5110	HPP	Rp8.000.000,00	
00000042	1-1140	Persediaan Barang Dagang		Rp7.450.000,00
00000042	1-1140	Persediaan Barang Dagang		Rp550.000,00
SJ	20/01/2019	Sale: Bpk. Fiki		
00000043	1-1130	Piutang Dagang	Rp5.875.000,00	
00000043	4-4110	Penjualan		Rp5.875.000,00
00000043	5-5110	HPP	Rp5.085.000,00	
00000043	1-1140	Persediaan Barang Dagang		Rp4.900.000,00
00000043	1-1140	Persediaan Barang Dagang		Rp185.000,00

SJ	20/01/2019	Sale; Bpk. Edi		
00000044	1-1130	Piutang Dagang	Rp1.575.000,00	
00000044	4-4110	Penjualan		Rp1.575.000,00
00000044	5-5110	HPP	Rp1.362.500,00	
00000044	1-1140	Persediaan Barang Dagang		Rp1.362.500,00
SJ	20/01/2019	Sale; Bpk. Purnomo		
00000045	1-1130	Piutang Dagang	Rp2.005.000,00	
00000045	4-4110	Penjualan		Rp2.005.000,00
00000045	5-5110	HPP	Rp1.774.000,00	
00000045	1-1140	Persediaan Barang Dagang		Rp1.260.000,00
00000045	1-1140	Persediaan Barang Dagang		Rp464.000,00
00000045	1-1140	Persediaan Barang Dagang		Rp50.000,00
SJ	21/01/2019	Sale; Metro Baja Cikaret		
00000046	1-1130	Piutang Dagang	Rp8.647.500,00	
00000046	4-4110	Penjualan		Rp8.647.500,00
00000046	5-5110	HPP	Rp7.830.500,00	
00000046	1-1140	Persediaan Barang Dagang		Rp7.633.000,00
00000046	1-1140	Persediaan Barang Dagang		Rp197.500,00
SJ	21/01/2019	Sale; TB. Murah		
00000047	1-1130	Piutang Dagang	Rp1.185.000,00	
00000047	4-4110	Penjualan		Rp1.185.000,00
00000047	5-5110	HPP	Rp1.102.500,00	
00000047	1-1140	Persediaan Barang Dagang		Rp1.102.500,00
SJ	21/01/2019	Sale; TB. Wang Permai		
00000048	1-1130	Piutang Dagang	Rp1.008.000,00	
00000048	4-4110	Penjualan		Rp1.008.000,00
00000048	5-5110	HPP	Rp936.000,00	
00000048	1-1140	Persediaan Barang Dagang		Rp936.000,00
SJ	22/01/2019	Sale; Bpk. Firman		
00000049	1-1130	Piutang Dagang	Rp800.000,00	
00000049	4-4110	Penjualan		Rp800.000,00
00000049	5-5110	HPP	Rp726.000,00	
00000049	1-1140	Persediaan Barang Dagang		Rp726.000,00
SJ	22/01/2019	Sale; Donny Wardhana		
00000050	1-1130	Piutang Dagang	Rp696.000,00	
00000050	4-4110	Penjualan		Rp696.000,00
00000050	5-5110	HPP	Rp630.000,00	
00000050	1-1140	Persediaan Barang Dagang		Rp630.000,00
SJ	23/01/2019	Sale; Bpk. Fahri		
00000051	1-1130	Piutang Dagang	Rp1.100.000,00	
00000051	4-4110	Penjualan		Rp1.100.000,00
00000051	5-5110	HPP	Rp925.000,00	
00000051	1-1140	Persediaan Barang Dagang		Rp780.000,00
00000051	1-1140	Persediaan Barang Dagang		Rp80.000,00
00000051	1-1140	Persediaan Barang Dagang		Rp35.000,00
00000051	1-1140	Persediaan Barang Dagang		Rp30.000,00
SJ	23/01/2019	Sale; Toko Doa Ibu		
00000052	1-1130	Piutang Dagang	Rp384.000,00	
00000052	4-4110	Penjualan		Rp384.000,00
00000052	5-5110	HPP	Rp316.000,00	
00000052	1-1140	Persediaan Barang Dagang		Rp316.000,00
SJ	24/01/2019	Sale; Bpk. Faisal		
00000053	1-1130	Piutang Dagang	Rp1.020.000,00	
00000053	4-4110	Penjualan		Rp1.020.000,00
00000053	5-5110	HPP	Rp919.000,00	
00000053	1-1140	Persediaan Barang Dagang		Rp919.000,00
SJ	24/01/2019	Sale; Dedi Setiawan		
00000054	1-1130	Piutang Dagang	Rp2.120.000,00	
00000054	4-4110	Penjualan		Rp2.120.000,00
00000054	5-5110	HPP	Rp1.840.000,00	
00000054	1-1140	Persediaan Barang Dagang		Rp1.840.000,00
SJ	25/01/2019	Sale; Toko Mega Jaya Abadi		
00000055	1-1130	Piutang Dagang	Rp1.130.000,00	
00000055	4-4110	Penjualan		Rp1.130.000,00
00000055	5-5110	HPP	Rp1.050.000,00	
00000055	1-1140	Persediaan Barang Dagang		Rp1.050.000,00
SJ	25/01/2019	Sale; TB. Sinar Makmur Jaya		
00000056	1-1130	Piutang Dagang	Rp420.000,00	
00000056	4-4110	Penjualan		Rp420.000,00
00000056	5-5110	HPP	Rp390.000,00	
00000056	1-1140	Persediaan Barang Dagang		Rp390.000,00

SJ	26/01/2019	Sale: PT. Delima Karoseri Indonesia		
00000057	1-1130	Piutang Dagang	Rp21.173.000,00	
00000057	4-4110	Penjualan		Rp21.173.000,00
00000057	5-5110	HPP	Rp18.148.800,00	
00000057	1-1140	Persediaan Barang Dagang		Rp16.588.800,00
00000057	1-1140	Persediaan Barang Dagang		Rp1.560.000,00
SJ	26/01/2019	Sale: Cash		
00000058	1-1130	Piutang Dagang	Rp7.000,00	
00000058	4-4110	Penjualan		Rp7.000,00
00000058	5-5110	HPP	Rp5.000,00	
00000058	1-1140	Persediaan Barang Dagang		Rp5.000,00
SJ	26/01/2019	Sale: Hadi Margono		
00000059	1-1130	Piutang Dagang	Rp1.860.000,00	
00000059	4-4110	Penjualan		Rp1.860.000,00
00000059	5-5110	HPP	Rp1.615.000,00	
00000059	1-1140	Persediaan Barang Dagang		Rp1.470.000,00
00000059	1-1140	Persediaan Barang Dagang		Rp145.000,00
SJ	27/01/2019	Sale: Alham Jumhari		
00000060	1-1130	Piutang Dagang	Rp1.460.000,00	
00000060	4-4110	Penjualan		Rp1.460.000,00
00000060	5-5110	HPP	Rp1.215.600,00	
00000060	1-1140	Persediaan Barang Dagang		Rp948.000,00
00000060	1-1140	Persediaan Barang Dagang		Rp267.600,00
SJ	27/01/2019	Sale: Bpk. Kamto		
00000061	1-1130	Piutang Dagang	Rp1.402.500,00	
00000061	4-4110	Penjualan		Rp1.402.500,00
00000061	5-5110	HPP	Rp1.251.000,00	
00000061	1-1140	Persediaan Barang Dagang		Rp420.000,00
00000061	1-1140	Persediaan Barang Dagang		Rp342.000,00
00000061	1-1140	Persediaan Barang Dagang		Rp402.000,00
00000061	1-1140	Persediaan Barang Dagang		Rp87.000,00
SJ	28/01/2019	Sale: Alham Jumhari		
00000062	1-1130	Piutang Dagang	Rp6.990.000,00	
00000062	4-4110	Penjualan		Rp6.990.000,00
00000062	5-5110	HPP	Rp6.300.000,00	
00000062	1-1140	Persediaan Barang Dagang		Rp6.300.000,00
SJ	28/01/2019	Sale: Cash		
00000063	1-1130	Piutang Dagang	Rp75.000,00	
00000063	4-4110	Penjualan		Rp75.000,00
00000063	5-5110	HPP	Rp50.000,00	
00000063	1-1140	Persediaan Barang Dagang		Rp50.000,00
SJ	29/01/2019	Sale: Cash		
00000064	1-1130	Piutang Dagang	Rp35.000,00	
00000064	4-4110	Penjualan		Rp35.000,00
00000064	5-5110	HPP	Rp25.000,00	
00000064	1-1140	Persediaan Barang Dagang		Rp25.000,00
SJ	29/01/2019	Sale: Bpk. Ibe		
00000065	1-1130	Piutang Dagang	Rp1.922.000,00	
00000065	4-4110	Penjualan		Rp1.922.000,00
00000065	5-5110	HPP	Rp1.668.000,00	
00000065	1-1140	Persediaan Barang Dagang		Rp1.008.000,00
00000065	1-1140	Persediaan Barang Dagang		Rp400.000,00
00000065	1-1140	Persediaan Barang Dagang		Rp260.000,00
SJ	30/01/2019	Sale: Bpk. Fajar		
00000066	1-1130	Piutang Dagang	Rp4.650.000,00	
00000066	4-4110	Penjualan		Rp4.650.000,00
00000066	5-5110	HPP	Rp4.140.000,00	
00000066	1-1140	Persediaan Barang Dagang		Rp3.360.000,00
00000066	1-1140	Persediaan Barang Dagang		Rp780.000,00
SJ	30/01/2019	Sale: Cash		
00000067	1-1130	Piutang Dagang	Rp220.000,00	
00000067	4-4110	Penjualan		Rp220.000,00
00000067	5-5110	HPP	Rp185.000,00	
00000067	1-1140	Persediaan Barang Dagang		Rp185.000,00

SJ	31/01/2019	Sale: Bpk. Firman		
00000068	1-1130	Piutang Dagang	Rp10.300.000,00	
00000068	4-4110	Penjualan		Rp10.300.000,00
00000068	5-5110	HPP	Rp9.300.000,00	
00000068	1-1140	Persediaan Barang Dagang		Rp9.300.000,00
SJ	31/01/2019	Sale: Cash		
00000069	1-1130	Piutang Dagang	Rp48.000,00	
00000069	4-4110	Penjualan		Rp48.000,00
00000069	5-5110	HPP	Rp36.000,00	
00000069	1-1140	Persediaan Barang Dagang		Rp36.000,00
SJ	31/01/2019	Sale: Bpk. Donny		
00000070	1-1130	Piutang Dagang	Rp540.000,00	
00000070	4-4110	Penjualan		Rp540.000,00
00000070	5-5110	HPP	Rp456.000,00	
00000070	1-1140	Persediaan Barang Dagang		Rp456.000,00
Grand Total:			<u>p360.662.300,00</u>	<u>p360.662.300,00</u>

Press F1 to get help. PT_ HJRAH INSAN K&F

Gambar III.40 Tampilan *Reports – Sales & Receivables Journal*

c. Jurnal Pembelian



Untuk melihat Jurnal Pembelian, langkahnya sebagai berikut:

- a) Klik *Reports* → *Purchases*.
- b) Sorot dan *double* klik pada bagian *Purchase & Payable Journal*. Pada tampilan *Report Customisation* di *Transaction Date* pilih *January to January*. Kemudian klik *Display*.
- c) Kemudian akan muncul Jurnal Pembelian sebagai berikut.

MYOB Premier - [Report Display]

File Edit Lists Command Centres Setup Reports Window Help

Dated From: 01/01/2019 To: 31/01/2019 Redisplay View: Screen Report

Purchases & Payables Journal 01/01/2019 To 31/01/2019

ID#	Acct#	Account Name	Debit	Credit	Job No.
PJ 05/01/2019 Purchase: HI Steel Komsen					
00000001	2-2110	Hutang Dagang		Rp2.910.000,00	
00000001	1-1140	Persediaan Barang Dagang	Rp260.000,00		
00000001	1-1140	Persediaan Barang Dagang	Rp100.000,00		
00000001	1-1140	Persediaan Barang Dagang	Rp775.000,00		
00000001	1-1140	Persediaan Barang Dagang	Rp1.050.000,00		
00000001	1-1140	Persediaan Barang Dagang	Rp725.000,00		
PJ 09/01/2019 Purchase: HI Steel Komsen					
00000002	2-2110	Hutang Dagang		Rp7.875.000,00	
00000002	1-1140	Persediaan Barang Dagang	Rp3.675.000,00		
00000002	1-1140	Persediaan Barang Dagang	Rp4.200.000,00		
PJ 15/01/2019 Purchase: HI Steel Komsen					
00000003	2-2110	Hutang Dagang		Rp7.020.000,00	
00000003	1-1140	Persediaan Barang Dagang	Rp160.000,00		
00000003	1-1140	Persediaan Barang Dagang	Rp150.000,00		
00000003	1-1140	Persediaan Barang Dagang	Rp2.010.000,00		
00000003	1-1140	Persediaan Barang Dagang	Rp2.900.000,00		
00000003	1-1140	Persediaan Barang Dagang	Rp800.000,00		
00000003	1-1140	Persediaan Barang Dagang	Rp1.000.000,00		
PJ 18/01/2019 Purchase: HI Steel Komsen					
00000004	2-2110	Hutang Dagang		Rp2.445.000,00	
00000004	1-1140	Persediaan Barang Dagang	Rp470.000,00		
00000004	1-1140	Persediaan Barang Dagang	Rp1.975.000,00		
PJ 20/01/2019 Purchase: HI Steel Komsen					
00000005	2-2110	Hutang Dagang		Rp4.230.000,00	
00000005	1-1140	Persediaan Barang Dagang	Rp670.000,00		
00000005	1-1140	Persediaan Barang Dagang	Rp1.470.000,00		
00000005	1-1140	Persediaan Barang Dagang	Rp1.450.000,00		
00000005	1-1140	Persediaan Barang Dagang	Rp640.000,00		
PJ 24/01/2019 Purchase: HI Steel Komsen					
00000006	2-2110	Hutang Dagang		Rp8.375.000,00	
00000006	1-1140	Persediaan Barang Dagang	Rp3.125.000,00		
00000006	1-1140	Persediaan Barang Dagang	Rp5.250.000,00		
PJ 26/01/2019 Purchase: HI Steel Komsen					
00000007	2-2110	Hutang Dagang		Rp975.000,00	
00000007	1-1140	Persediaan Barang Dagang	Rp975.000,00		
PJ 30/01/2019 Purchase: HI Steel Komsen					
00000008	2-2110	Hutang Dagang		Rp5.000.000,00	
00000008	1-1140	Persediaan Barang Dagang	Rp4.200.000,00		
00000008	1-1140	Persediaan Barang Dagang	Rp800.000,00		
Grand Total:			Rp38.830.000,00	Rp38.830.000,00	

Help F1 Print Send To Customise Save As Close

Press F1 to get help. PT_ HIJRAH INSAN KAF

Gambar III.41 Tampilan Reports – Purchases & Payables Journal

d. Jurnal Umum

Untuk melihat Jurnal Umum, langkahnya sebagai berikut:

- 1) Klik *Reports* → *Account*.
- 2) Sorot dan *double* klik pada bagian *General Journal*. Pada tampilan *Reports Customisation* di *Transaction Date* pilih *January to January*.
Kemudian klik *Display*.
- 3) Kemudian akan muncul Jurnal umum sebagai berikut.



MYOB Premier - [Report Display]

File Edit Lists Command Centres Setup Reports Window Help

Dated From: 01/01/2019 To: 31/01/2019 Redisplay View: Screen Report

General Journal

01/01/2019 To 31/01/2019

ID#	Acct#	Account Name	Debit	Credit	Job No.
GJ 06/01/2019 Biaya Pengiriman Peninggu					
GJ000001	6-6110	Biaya Pengiriman	Rp300.000,00		
GJ000001	1-1110	Kas		Rp300.000,00	
GJ 13/01/2019 Biaya Pengiriman Peninggu					
GJ000002	6-6110	Biaya Pengiriman	Rp300.000,00		
GJ000002	1-1110	Kas		Rp300.000,00	
GJ 20/01/2019 Biaya Pengiriman Peninggu					
GJ000003	6-6110	Biaya Pengiriman	Rp300.000,00		
GJ000003	1-1110	Kas		Rp300.000,00	
GJ 27/01/2019 Biaya Pengiriman Peninggu					
GJ000004	6-6110	Biaya Pengiriman	Rp300.000,00		
GJ000004	1-1110	Kas		Rp300.000,00	
GJ 31/01/2019 Gaji Karyawan					
GJ000005	6-6120	Biaya Gaji Karyawan	Rp14.300.000,00		
GJ000005	1-1110	Kas		Rp14.300.000,00	
GJ 31/01/2019 Bayar Listrik, Air dan Telepon					
GJ000006	6-6130	Biaya Listrik, Air dan Telepon	Rp500.000,00		
GJ000006	1-1110	Kas		Rp500.000,00	
GJ 31/01/2019 Penyusutan Aktiva Tetap Bangunan					
GJ000007	6-6140	Biaya Penyusutan Bangunan	Rp468.750,00		
GJ000007	1-1171	Akumulasi Penyusutan Bangun.		Rp468.750,00	
GJ 31/01/2019 Penyusutan Aktiva Tetap Kendaraan					
GJ000008	6-6150	Biaya Penyusutan Kendaraan	Rp937.500,00		
GJ000008	1-1181	Akumulasi Penyusutan Kendare		Rp937.500,00	
GJ 31/01/2019 Penyusutan Aktiva Tetap Peralatan					
GJ000009	6-6160	Biaya Penyusutan Peralatan	Rp100.000,00		
GJ000009	1-1191	Akumulasi Penyusutan Peralata		Rp100.000,00	
Grand Total:			Rp17.506.250,00	Rp17.506.250,00	

Help F1 Print Send To Customise Save As Close

Press F1 to get help. PT_ HIJRAH INSAN KAF

2.

Untuk melihat Buku Besar, langkahnya sebagai berikut:

- a. Klik *Reports* → *Account*.
- b. Sorot dan *double* klik pada bagian *General Ledger (Summary)*. Pada tampilan *Report Customisation* di *Date From* ganti menjadi 01/01/2019 to 31/01/2019.

c. Kemudian akan muncul Buku Besar sebagai berikut.

Acct#	Account Name	Beginning Balance	Total Debit	Total Credit	Net Activity	Ending Balance
1-1110	Kas	Rp50,000,000.00	p151,240,400.00	Rp54,830,000.00	Rp85,410,400.00	Rp146,410,400.00
1-1120	Bank BCA	Rp285,750,000.00	Rp40,651,000.00	Rp0.00	Rp40,651,000.00	Rp326,401,000.00
1-1130	Piutang Dagang	Rp0.00	p191,891,400.00	p191,891,400.00	Rp0.00	Rp0.00
1-1140	Persediaan Barang	Rp231,193,800.00	p270,023,800.00	p399,964,700.00	Rp129,940,900.00	Rp101,252,900.00
1-1150	Pelengkapan	Rp1,500,000.00	Rp0.00	Rp0.00	Rp0.00	Rp1,500,000.00
1-1160	Tanah	Rp375,000,000.00	Rp0.00	Rp0.00	Rp0.00	Rp375,000,000.00
1-1170	Bangunan	Rp112,500,000.00	Rp0.00	Rp0.00	Rp0.00	Rp112,500,000.00
1-1171	Akumulasi Penyus	Rp28,125,000.00	Rp0.00	Rp468,750.00	Rp468,750.00	Rp28,593,750.00
1-1180	Kendaraan	Rp180,000,000.00	Rp0.00	Rp0.00	Rp0.00	Rp180,000,000.00
1-1181	Akumulasi Penyus	Rp56,250,000.00	Rp0.00	Rp937,500.00	Rp937,500.00	Rp57,187,500.00
1-1190	Peralatan	Rp9,600,000.00	Rp0.00	Rp0.00	Rp0.00	Rp9,600,000.00
1-1191	Akumulasi Penyus	Rp6,000,000.00	Rp0.00	Rp100,000.00	Rp100,000.00	Rp6,100,000.00
2-2110	Hutang Dagang	Rp0.00	Rp38,830,000.00	Rp38,830,000.00	Rp0.00	Rp0.00
2-3300	Sales Tax Payable	Rp0.00	Rp0.00	Rp0.00	Rp0.00	Rp0.00
3-3110	Modal	Rp1,155,168,800.00	Rp0.00	Rp0.00	Rp0.00	Rp1,155,168,800.00
3-3120	Laba Ditahan	Rp0.00	Rp0.00	Rp0.00	Rp0.00	Rp0.00
3-3140	Saldo Penyemban	Rp0.00	Rp0.00	Rp0.00	Rp0.00	Rp0.00
4-4110	Penjualan	Rp0.00	Rp0.00	p191,891,400.00	Rp191,891,400.00	Rp191,891,400.00
4-4120	Potongan Penjual	Rp0.00	Rp0.00	Rp0.00	Rp0.00	Rp0.00
4-4130	Retur Penjualan	Rp0.00	Rp0.00	Rp0.00	Rp0.00	Rp0.00
5-5110	HPP	Rp0.00	p168,770,900.00	Rp0.00	Rp168,770,900.00	Rp168,770,900.00
5-5120	Pembelian	Rp0.00	Rp0.00	Rp0.00	Rp0.00	Rp0.00
5-5130	Potongan Pembeli	Rp0.00	Rp0.00	Rp0.00	Rp0.00	Rp0.00
5-5140	Retur Pembelian	Rp0.00	Rp0.00	Rp0.00	Rp0.00	Rp0.00
6-6110	Biaya Pengiriman	Rp0.00	Rp1,200,000.00	Rp0.00	Rp1,200,000.00	Rp1,200,000.00
6-6120	Biaya Gaji Karyawan	Rp0.00	Rp14,300,000.00	Rp0.00	Rp14,300,000.00	Rp14,300,000.00
6-6130	Biaya Listrik, Air dan	Rp0.00	Rp500,000.00	Rp0.00	Rp500,000.00	Rp500,000.00
6-6140	Biaya Penyusutan	Rp0.00	Rp468,750.00	Rp0.00	Rp468,750.00	Rp468,750.00
6-6150	Biaya Penyusutan	Rp0.00	Rp937,500.00	Rp0.00	Rp937,500.00	Rp937,500.00
6-6160	Biaya Penyusutan	Rp0.00	Rp100,000.00	Rp0.00	Rp100,000.00	Rp100,000.00
	Total		p878,913,750.00	p878,913,750.00		

Gambar III.43 Tampilan Reports – General Ledger (Summary)

3. Laporan Keuangan

a. Laporan Laba-Rugi/*Profit & Loss (Accrual)*

Untuk melihat Laporan Laba-Rugi, langkahnya sebagai berikut:

- 1) Langkahnya yaitu *Report – Account*. Lalu pilih *Income Statement (Accrual)*.
- 2) Pada *Report – Customisation* di *Date From* pilih *January to January*.
- 3) Kemudian klik *Display* dan hasilnya akan seperti gambar berikut.

MYOB Premier - [Report Display]

File Edit Lists Command Centres Setup Reports Window Help

Dated From: 01/01/2019 To: 31/01/2019 Redisplay View: Screen Report

**Statement of Comprehensive Income
January 2019**

Penjualan	
Penjualan	Rp191.891.400,00
Total Penjualan	<u>Rp191.891.400,00</u>
HPP	
HPP	Rp168.770.900,00
Total HPP	<u>Rp168.770.900,00</u>
Gross Profit	<u>Rp23.120.500,00</u>
Biaya-Biaya	
Biaya Pengiriman	Rp1.200.000,00
Biaya Gaji Karyawan	Rp14.300.000,00
Biaya Listrik, Air dan Telepon	Rp500.000,00
Biaya Penyusutan Bangunan	Rp468.750,00
Biaya Penyusutan Kendaraan	Rp937.500,00
Biaya Penyusutan Peralatan	Rp100.000,00
Total Biaya-Biaya	<u>Rp17.506.250,00</u>
Net Profit/(Loss)	<u>Rp5.614.250,00</u>

Help F1 Print Send To Customise Save As Close

Press F1 to get help. PT_ HIJRAH INSAN KAR

Gambar III.44 Tampilan Reports – Income Statement

b. Neraca/*Standard Balance*

Untuk melihat Laporan Neraca, langkahnya sebagai berikut:

- 1) Langkahnya yaitu *Report – Accounts*. Lalu pilih *Standard Balance Sheet*.
- 2) Pada *Report – Customisation* di *Select Period* pilih *January*.
- 3) Kemudian klik *Display* dan hasilnya seperti gambar berikut.

MYOB Premier - [Report Display]

File Edit Lists Command Centres Setup Reports Window Help

As Of: 31/01/2019 Redisplay View: Screen Report

Statement of Financial Position As of January 2019

Aktiva	
Kas	Rp146.410.400,00
Bank BCA	Rp326.401.000,00
Persediaan Barang Dagang	Rp101.252.900,00
Perlengkapan	Rp1.500.000,00
Tanah	Rp375.000.000,00
Bangunan	Rp112.500.000,00
Akumulasi Penyusutan Bangunan	(Rp28.593.750,00)
Kendaraan	Rp180.000.000,00
Akumulasi Penyusutan Kendaraan	(Rp57.187.500,00)
Peralatan	Rp9.600.000,00
Akumulasi Penyusutan Peralatan	(Rp6.100.000,00)
Total Aktiva	Rp1.160.783.050,00
Kewajiban	
Net Assets	Rp1.160.783.050,00
Kewajiban	
Modal	Rp1.155.168.800,00
Laba Tahun Berjalan	Rp5.614.250,00
Total Kewajiban	Rp1.160.783.050,00

Help F1 Print Send To Customise Save As Close

Press F1 to get help. PT_HUJRAH INSAN KAR

Gambar III.45 Tampilan Reports – Balance Sheet

3.4.5. Analisis Laporan Keuangan

1. Analisis Posisi Keuangan

Statement of Financial Position [Budget Analysis]
January 2019

	Selected Period	Budgeted	\$ Difference	% Difference
Aktiva				
Kas	Rp146.410.400,00	Rp50.000.000,00	Rp96.410.400,00	192,8%
Bank BCA	Rp326.401.000,00	Rp285.750.000,00	Rp40.651.000,00	14,2%
Perediaan Barang Dagang	Rp101.252.900,00	Rp231.193.800,00	Rp129.940.900,00	(56,2%)
Perlengkapan	Rp1.500.000,00	Rp1.500.000,00	Rp0,00	0,0%
Tanah	Rp375.000.000,00	Rp375.000.000,00	Rp0,00	0,0%
Bangunan	Rp112.500.000,00	Rp112.500.000,00	Rp0,00	0,0%
Akumulasi Penyusutan Bangunan	(Rp28.533.750,00)	Rp28.125.000,00	(Rp468.750,00)	(1,7%)
Kendaraan	Rp180.000.000,00	Rp180.000.000,00	Rp0,00	0,0%
Akumulasi Penyusutan Kendaraan	(Rp57.187.500,00)	Rp56.250.000,00	(Rp937.500,00)	(1,7%)
Peralatan	Rp8.600.000,00	Rp8.600.000,00	Rp0,00	0,0%
Akumulasi Penyusutan Peralatan	(Rp6.100.000,00)	(Rp6.000.000,00)	(Rp100.000,00)	(1,7%)
Total Aktiva	Rp1.160.783.050,00	1.155.168.800,00	Rp5.614.250,00	0,5%
Kewajiban				
Net Assets	Rp1.160.783.050,00	1.155.168.800,00	Rp5.614.250,00	0,5%
Kewajiban				
Modal	Rp1.155.168.800,00	1.155.168.800,00	Rp0,00	0,0%
Laba Tahun Berjalan	Rp5.614.250,00	Rp0,00	Rp5.614.250,00	NA
Total Kewajiban	Rp1.160.783.050,00	1.155.168.800,00	Rp5.614.250,00	0,5%

Gambar III.46 Tampilan *Statement of Financial Position*

a. Kas

Nilai Kas pada awal bulan januari 2019 sebesar Rp. 50.000.000, pada akhir bulan januari 2019 nilai Kas Rp. 146.410.400. Sehingga dapat disimpulkan bahwa pada bulan januari 2019 ada kenaikan nilai Kas sebesar Rp. 96.410.400.

b. Nilai Bank BCA pada awal bulan januari 2019 sebesar Rp. 285.750.000, pada akhir bulan januari 2019 nilai Bank BCA Rp. 326.401.000. Sehingga dapat disimpulkan bahwa pada bulan januari 2019 ada kenaikan nilai Bank BCA sebesar Rp. 40.651.000.

c. Nilai Modal pada awal bulan januari 2019 sebesar Rp. 1.155.168.800, pada akhir bulan januari 2019 nilai Modal tetap sama yaitu

- d. Rp.1.155.168.800. Sehingga dapat disimpulkan bahwa pada bulan Januari 2019 tidak ada perubahan pada nilai Modal, dikarenakan laba yang dihasilkan perusahaan ditampung di akun Laba Tahun Berjalan.

2. Analisis Penjualan

	Selected Period	Budgeted	TY Diff	~Sel Period	~Last Year	LY Diff
Penjualan						
Penjualan	100.0%	NA	100.0%	100.0%	NA	100.0%
Total Penjualan	100.0%	NA	100.0%	100.0%	NA	100.0%
HPP						
HPP	88.0%	NA	88.0%	88.0%	NA	88.0%
Total HPP	88.0%	NA	88.0%	88.0%	NA	88.0%
Gross Profit	12.0%	NA	12.0%	12.0%	NA	12.0%
Biaya-Biaya						
Biaya Pengiriman	0.6%	NA	0.6%	0.6%	NA	0.6%
Biaya Gaji Karyawan	7.5%	NA	7.5%	7.5%	NA	7.5%
Biaya Listrik, Air dan Telepon	0.3%	NA	0.3%	0.3%	NA	0.3%
Biaya Penyusutan Bangunan	0.2%	NA	0.2%	0.2%	NA	0.2%
Biaya Penyusutan Kendaraan	0.5%	NA	0.5%	0.5%	NA	0.5%
Biaya Penyusutan Peralatan	0.1%	NA	0.1%	0.1%	NA	0.1%
Total Biaya-Biaya	9.1%	NA	9.1%	9.1%	NA	9.1%
Net Profit/(Loss)	2.9%	NA	2.9%	2.9%	NA	2.9%

Gambar III.47 Tampilan Reports – Sale Analysis

- a. Persentase nilai HPP 88% dari nilai penjualan. Diketahui nilai Penjualan Rp. 191.891.400 dan nilai HPP Rp. 168.770.900, maka:

$$\frac{\text{Rp. } 168.770.900}{\text{Rp. } 191.891.400} \times 100\% = 88\%$$

- b. Persentase nilai Biaya-Biaya 9,1% dari nilai penjualan. Diketahui nilai Biaya-Biaya Rp. 17.506.250, maka:

$$\frac{\text{Rp. } 17.506.250}{\text{Rp. } 191.891.400} \times 100\% = 9,1\%$$

- c. Persentase nilai Laba 2,9% dari nilai penjualan. Diketahui nilai Laba Rp. 5.614.250, maka:

$$\frac{\text{Rp. } 5.614.250}{\text{Rp. } 191.891.400} \times 100\% = 2,9\%$$

3. Analisis Pembelian

Berikut ini analisa pembelian dari tiap *item* barang yang dibeli, pada tampilan ini merincikan *item* barang yang dibeli PT. Hijrah Insan Karima pada bulan januari 2019.

The screenshot shows a window titled 'MYOB Premier - [Report Display]' with a menu bar (File, Edit, Lists, Command Centres, Setup, Reports, Window, Help). The report is titled 'Analyse Purchases [Item Spreadsheet] January 2019'. It features a table with three columns: 'Item #', 'Item Name', and 'January'. The data is as follows:

Item #	Item Name	January
AZ05	Atap Zincalum 0.25mm x 5m HI	Rp975.000,00
BR01	Baja Ringan 0.65 Hi Steel	Rp2.680.000,00
BR02	Baja Ringan 0.75 Hi Steel	Rp5.145.000,00
BR03	Baja Ringan 0.75 Taso	Rp8.400.000,00
BU01	Besi Ulir 10 Full	Rp3.125.000,00
BU02	Besi Ulir 13 Full	Rp5.250.000,00
HG01	Holo Gvlum 30 x 30 x 0.3mm CE	Rp1.050.000,00
HG02	Holo Gvlum 15 x 30 x 0.3mm HI	Rp725.000,00
KB01	Kawat Bendrat	Rp775.000,00
PF01	Polos 6 Full	Rp470.000,00
PF02	Polos 8 Full	Rp1.975.000,00
RB01	Ruping Besar A+	Rp260.000,00
RG01	Reng 0.45 Hi Steel	Rp1.440.000,00
RG02	Reng 0.45 Taso	Rp1.800.000,00
RG03	Reng 0.40 Hi Steel	Rp4.350.000,00
RK01	Ruping Kecil A+	Rp100.000,00
SH01	Screw Holo 2.5cm	Rp160.000,00
WD01	WD Cutting	Rp150.000,00
		Rp38.830.000,00

At the bottom of the window, there are buttons for 'Help F1', 'Print', 'Send To', 'Customise', 'Save As', and 'Close'. The status bar at the bottom indicates 'Press F1 to get help.' and 'PT_ HJRAH INSAN KAR'.

Gambar III.48 Tampilan Reports – *Analise Purchases*